

**AGUAS DEL ALTIPLANO S.A.**  
 Casa Matriz: La Lora Guyenechea 3.600  
 Ofic. 401 - 402, Las Condes, Santiago.  
 Giro: Captación, purificación y  
 distribución de agua.  
 www.aguasdeltiplano.cl

**NO TENGO DUENO**  
**MANUEL BALMACEDA 920, IQUIQUE**  
**IQUIQUE**

RUTA: 2012003700810



**600-600-9900**  
 o también al 7-23642326

RUT 76.215.634-2  
**BOLETA ELECTRONICA**  
 N° 10830876

S.I.I. - SANTIAGO ORIENTE

**N° SERVICIO** 97282-7  
**VENCIMIENTO** 16-10-2018  
**TOTAL A PAGAR** \$ 16.650

**Su Consumo es:** 10 (m3)

Lectura Actual (24-09-2018)	442
Lectura Anterior (24-08-2018)	432
Consumo Periodo (m3)	10
Consumo Facturado (m3)	10

HISTORIAL DE CONSUMO AGUA POTABLE (M3)

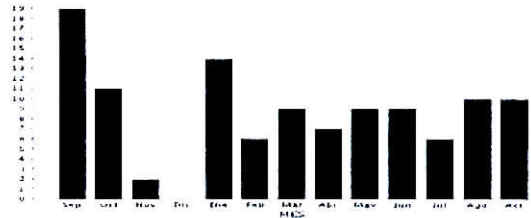

**Aguas del Altiplano le informa**

Pagos Del Periodo (12-09-2018)  
 Tarifa Publicada Diario La Estrella 31 Mayo 2018  
 Tarifas Incluyen I.V.A., Grupo Tarifario 2

\$ 16.650

Fecha Estimada Próxima Lectura 24-10-2018

Detalle de su cuenta	Cantidad	Precio (\$)	Total (\$)
Cargo Fijo	1,00	847,00	847
Consumo agua potable	10,00	1.064,59	10.646
Servicio alcantarillado	10,00	348,83	3.489
Tratamiento aguas servidas- Emisario	10,00	169,05	1.690
<b>Total Servicios Mes</b>			<b>16.672</b>
<b>Total Venta Mes</b>			<b>16.672</b>
Ajuste Sencillo Crédito			-22

Factor de Cobro  
 N° de Medidor  
 Diámetro de Medidor

1  
 2693  
 19

**REVISADO Y APROBADO**  
 Fecha 02/10/2018  
 Nombre Cristóbal Valenzuela  
 Firma [Firma]

FECHA EMISIÓN



28-09-2018

Paperless

**TOTAL A PAGAR** 16.650



Timbre Electrónico SII  
 Res. 95 del 2012. - Verifique información en www.sii.cl



001108308760009728200016650



Subsecretaría de pesca y Acuicultura

DEPARTAMENTO ADMINISTRATIVO

Nº COMPROBANTE CONTABLE

PAGO.

Unidad de Abastecimiento

**IDENTIFICACION DEL PROVEEDOR**

NOMBRE: **Aguas del Altiplano S.A**

R.U.T.: **76.215.634-2**

TELEFONO:

DIRECCION: **Isidora Goynechea 3600, Ofic. 401-402, Las Condes**

CIUDAD: **Santiago**

SIRVASE PROPORCIONAR CON CARGO A LA SUBSECRETARIA DE PESCA, LOS SIGUIENTES ARTICULOS O SERVICIOS QUE SE DETALLAN A CONTINUACION :

**ARTICULOS O SERVICIOS SOLICITADOS**

CANT.	DETALLE	VALOR UNITARIO	TOTAL
	<b>Consumo agua potable Dirección Zonal I. Según Boleta N° 10830876.</b>		<b>16.650</b>

SON : **Dieciseis mil seiscientos cincuenta pesos.**

NETO \$ **16.650**

IVA \$ **XXXxxxxxxXXX**

TOTAL \$ **16.650**

PREPARADO POR :

Cristóbal Valenzuela.

C. COSTO :

ITEM :

AUTORIZADO:

V\*B\* Adquisiciones

V\*B\* Presupuestos

**CANCELACION**

Sirvase extender factura en triplicado y a nombre de SUBSECRETARIA DE PESCA, R.U.T.: 60.719.000-3, BELLAVISTA N° 168, PISO 16 VALPARAISO y adjuntar la presente orden.

El cheque debe ser retirado en nuestras oficinas, en horario de 9:30 a 14:00. Hrs.



**JEFE UNIDAD ABASTECIMIENTO**