

¿Problemas con el servicio de electricidad?

Si tienes alguna consulta o reclamo con respecto al servicio puedes contactarnos a través de nuestros distintos canales

Emergencias

☎ 3 2226 5300

Servicio al cliente

☎ 3 2226 5300

☎ 600 600 5000

www.chilquinta.cl | reclamos@chilquinta.cl | facebook.com/chilquinta 

¿Qué hago si mi problema no se ha resuelto?

Contáctate con la Superintendencia de Electricidad y Combustibles (SEC), entidad que vigila que las personas cuenten con un servicio seguro y de calidad en los sistemas de electricidad y combustibles.

☎ 2 2712 7000 | ☎ 600 6000 732 | www.sec.cl 

Datos de mi suministro

Tipo de tarifa contratada: BT-1A

Potencia conectada: 10 KVA

Grupo de consumo: CHILQUINTA

Subestación: VALPARAISO

Sector tarifario: ZS3

Fecha límite para cambio de tarifa: A opción del cliente

Fecha término de tarifa: Indefinida

Dirección de Suministro: Piso 17 Of 1701, Valparaíso

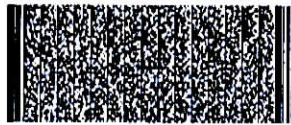

Timbra Electrónico SII Res. N° 110 del 2006.
Verifique documento: www.sii.cl

PORTALES WEB



PAGO PRESENCIAL

Valparaíso, Av. Brasil N° 2234 | Viña del Mar, Av. Libertad N° 375 | Quilpué, Zenteno N° 719 | Quillota, Chacabuco N° 344 | Los Andes, Sta. Rosa N° 457 | San Felipe, Salinas N° 321 | San Antonio, Av. Barros Luco N° 1796 | Concón, San Agustín N° 690, Local N° 6 | Villa Alemana, Santiago N° 763 | Limache, Caupolicán N° 35 | La Calera, J.J. Pérez N° 491 | Llay Llay, Balmaceda N° 237 | Quintero, Normandie N° 1777.

HORARIOS DE ATENCIÓN:

Lunes a Viernes 8:30 A 14:00 HRS.

COMUNÍCATE CON NOSOTROS A:

 contacto en línea desde el portal web

 /chilquinta

 @chilquinta600



Descarga y podrás tener acceso a:
Reporte de Fallas | Notificaciones |
Información Comercial

PAGO AUTOMÁTICO

PAC: Convenios con bancos: Chile-City-Edwards Estado, Scotiabank, Santander-Santiago, BCI, BBVA, Corpbanca, Itaú, Bice.

PAT: Tarjetas de crédito bancarias: Visa, Master Card, American Express, Diners Club.



CHILQUINTA ENERGÍA S.A.

RUT: 96.813.520-1 GIRO: Distribución y Venta de Energía Eléctrica - Comercio Minorista de Artículos del Hogar - Artículos Deportivos - Venta de Motocicletas.
CASA MATRIZ: Av. Argentina N°1, piso 9, Valparaíso.

R.U.T.: 96.813.520 - 1
BOLETA ELECTRÓNICA
N° 67868383

S.L.L. - VALPARAISO

N° CLIENTE: 225085-3

Fecha de emisión: 06 sep 2018

Sr. (a) Subsecretaria De Pesca

Dirección de Envío: Piso 17 Of 1701, Valparaíso

N° RUTA: 09_210_0190

¿Cuánto debo?

Total a pagar \$ 20.373

Monto del periodo: 25 jul 2018 - 24 ago 2018

¿Hasta cuándo puedo pagar?

Fecha de vencimiento 03 oct 2018

(A partir de esta fecha se originarán intereses y se te cobrará un cargo adicional por pago fuera de plazo)

Cupón de pago

N° Cliente

225085-3

Fecha de vencimiento

03 oct 2018

N° Boleta: 67868383

Total a pagar

\$ 20.373



2250853000203730P0204000103783266

Último pago: el 24/08/2018 12:59 por un monto de \$19.965 vía CHILQUINTA

REVISADO Y APROBADO

Fecha 11/09/2018

Nombre Cristobal Valenzuela

Firma 



Detalle de mi cuenta

Servicio eléctrico (implica corte)

Administración del servicio	\$	1.333
Electricidad consumida 128 kWh	\$	17.127
Coordinación y transporte de electricidad	\$	1.913

Monto afecto a impuesto	\$	17.120
Monto exento a impuesto	\$	0
Total boleta	\$	20.373
Saldo Anterior	\$	0

Total a pagar

\$ 20.373

¿Qué significa lo que estoy pagando?

Electricidad Consumida: Monto que se cobra por la electricidad consumida durante el periodo de facturación y que incluye el uso de postes y transformadores. Durante los meses de abril a septiembre se cobra la cantidad consumida hasta el límite de invierno.

Consumo por sobre el límite de invierno: Monto que se aplica a los consumos efectuados durante los meses de abril a septiembre, en caso que el consumo del cliente sea superior a 430 kWh/mes y que sobrepase su límite de invierno.

Mi consumo en el mes actual

Para determinar cuánta electricidad consumiste en el mes, se considera lo que marca tu medidor en la 'lectura actual' y se le resta lo que marcó en tu 'lectura anterior'.

Periodo de lectura: 25 Jul 2018 - 24 ago 2018 Fecha estimada próxima lectura: 25-SEP-2018

Medidor	Propiedad	Lecturas (kWh)	Constante	Consumo medidor
3103758	Cliente	Actual Anterior	1	128 kWh
		85211 kWh - 85083 kWh		128 kWh

Consumo total del mes = 128 kWh

¿Cuál fue mi consumo en los últimos 13 meses?

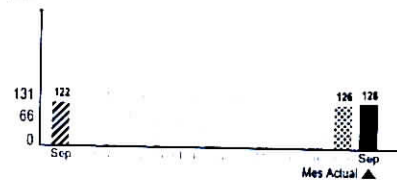

Tu límite de invierno es: 350 kWh

Si tu consumo mensual sobrepasa los 430 kWh, la energía que consumes sobre tu límite de invierno se cobrará a un precio mayor.

Mismo mes del año pasado



Este mes consumiste aproximadamente 5% más energía que el mismo mes del año pasado

Mes pasado

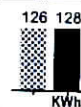

Este mes consumiste aproximadamente 2% más energía que el mes pasado

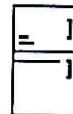

Los refrigeradores tienen un controlador de temperatura manejable (termostato). Puedes dejar la potencia de éste a su menor intensidad.

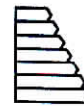

Si se va a adquirir un nuevo artefacto, y este posee una etiqueta de consumo, asegúrese de que sea lo más eficiente posible: categoría A++, A+ o A.

¿Problemas con el servicio de electricidad?

Si tienes alguna consulta o reclamo con respecto al servicio puedes contactarnos a través de nuestros distintos canales

Emergencias

☐ 322265300

Servicio al cliente

☐ 3 2226 5300
☎ 600 600 5000

www.chilquinta.cl | reclamos@chilquinta.cl | facebook.com/chilquinta 

¿Qué hago si mi problema no se ha resuelto?

Contactate con la Superintendencia de Electricidad y Combustibles (SEC), entidad que vigila que las personas cuenten con un servicio seguro y de calidad en los sistemas de electricidad y combustibles.

☐ 2 2712 7000 | ☎ 600 6000 732 | www.sec.cl 

Datos de mi suministro

Tipo de tarifa contratada: BT-1A
Potencia conectada: 20 KVA
Grupo de consumo: CHILQUINTA
Subestación: VALPARAISO
Sector tarifario: ZS3
Fecha límite para cambio de tarifa: A opción del cliente
Fecha término de tarifa: Indefinida
Dirección de Suministro: Bellavista 168 Of/1702, Valparaíso



Timbre Electrónico SII Res. N° 110 del 2006.
Verifique documento: www.sii.cl

PORTALES WEB



PAGO AUTOMÁTICO

PAC: Convenios con bancos: Chile-City-Edwards Estado, Scotiabank, Santander-Santiago, BCI, BBVA, Corpbanca, Itaú, Bice.
PAT: Tarjetas de crédito bancarias: Visa, MasterCard, American Express, Diners Club.

PAGO PRESENCIAL

Valparaíso, Av. Brasil N° 2234 | Viña del Mar, Av. Libertad N° 375 | Quilpué, Zenteno N° 719 | Quillota, Chacabuco N° 344 | Los Andes, Sta. Rosa N° 457 | San Felipe, Salinas N° 321 | San Antonio, Av. Barros Luco N° 1796 | Concón, San Agustín N° 690, Local N° 6 | Villa Alemana, Santiago N° 763 | Limache, Caupolicán N° 35 | La Calera, J.J. Pérez N° 491 | Llay Llay, Balmaceda N° 237 | Quintero, Normandie N° 1777.

HORARIOS DE ATENCIÓN:

Lunes a Viernes 8:30 A 14:00 HRS.

COMUNÍCATE CON NOSOTROS A:

contacto en línea desde el portal web
 /chilquinta @chilquinta600

CHILQUINTA App

Descarga y podrás tener acceso a:
Reporte de Fallas | Notificaciones | Información Comercial



CHILQUINTA ENERGÍA S.A.
RUT: 96.813.520-1 GIRO: Distribución y Venta de Energía Eléctrica - Comercio Minorista de Artículos del Hogar - Artículos Deportivos - Venta de Motocicletas.
CASA MATRIZ: Av. Argentina N°1, piso 9, Valparaíso.

R.U.T.: 96.813.520 - 1
BOLETA ELECTRÓNICA
N° 67868347

S.I.I. - VALPARAISO

N° CLIENTE: 225075-6

Fecha de emisión: 06 sep 2018

Sr. (a) Subsecretaria De Pesca

Dirección de Envío: Bellavista 168 Of/1702, Valparaíso

N° RUTA: 09_210_0230

¿Cuánto debo?

Total a pagar \$ 98.880
Monto del periodo: 25 jul 2018 - 24 ago 2018

* Revisa el detalle de tu cuenta al reverso de esta página >

¿Hasta cuándo puedo pagar?

Fecha de vencimiento 03 oct 2018
(A partir de esta fecha se originarán intereses y se te cobrará un cargo adicional por pago fuera de plazo)

Cupón de pago

N° Cliente

225075-6

Fecha de vencimiento

03 oct 2018

N° Boleta: 67868347

Total a pagar

\$ 98.880



2250756000988800P0204000103783297

Último pago: el 24/08/2018 12:59 por un monto de \$64.693 vía CHILQUINTA



Detalle de mi cuenta

Servicio eléctrico (implica corte)

Administración del servicio	\$	1.333
Electricidad consumida 350 kWh	\$	46.833
Electricidad consumida por sobre el límite de invierno 233 kWh	\$	42.000
Coordinación y transporte de electricidad	\$	8.714

Monto afecto a impuesto	\$	83.092
Monto exento a impuesto	\$	0
Total boleta	\$	98.880
Saldo Anterior	\$	0

Total a pagar

\$ 98.880

¿Qué significa lo que estoy pagando?

Electricidad Consumida: Monto que se cobra por la electricidad consumida durante el período de facturación y que incluye el uso de postes y transformadores. Durante los meses de abril a septiembre se cobra la cantidad consumida hasta el límite de invierno.

Consumo por sobre el límite de invierno: Monto que se aplica a los consumos efectuados durante los meses de abril a septiembre, en caso que el consumo del cliente sea superior a 430 kWh/mes y que sobrepase su límite de invierno.

Mi consumo en el mes actual

Para determinar cuánta electricidad consumiste en el mes, se considera lo que marca tu medidor en la 'lectura actual' y se le resta lo que marcó en tu 'lectura anterior'.

Período de lectura: 25 jul 2018 - 24 ago 2018 Fecha estimada próxima lectura: 25-SEP-2018

Medidor	Propiedad	Lecturas (kWh)	Constante	Consumo medidor
3098767	Cliente	Actual 21042 kWh Anterior - 20459 kWh	1	583 kWh
		583 kWh		

Consumo total del mes = 583 kWh

¿Cuál fue mi consumo en los últimos 13 meses?

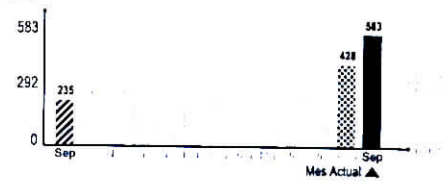

Tu límite de invierno es: 350 kWh

Si tu consumo mensual sobrepasa los 430 kWh, la energía que consumes sobre tu límite de invierno se cobrará a un precio mayor.

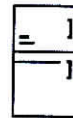
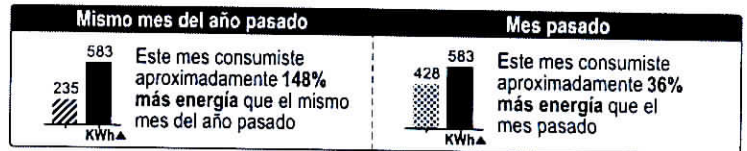

Los refrigeradores tienen un controlador de temperatura manejable (termostato). Puedes dejar la potencia de éste a su menor intensidad.



Si se va a adquirir un nuevo artefacto, y este posee una etiqueta de consumo, asegúrese de que sea lo más eficiente posible: categoría A++, A+ o A.

¿Problemas con el servicio de electricidad?

Si tienes alguna consulta o reclamo con respecto al servicio puedes contactarnos a través de nuestros distintos canales.

Emergencias

☎ 322265300

Servicio al cliente

☎ 3 2226 5300
☎ 600 600 5000

www.chilquinta.cl | reclamos@chilquinta.cl | facebook.com/chilquinta 

¿Qué hago si mi problema no se ha resuelto?

Contactate con la Superintendencia de Electricidad y Combustibles (SEC), entidad que vigila que las personas cuenten con un servicio seguro y de calidad en los sistemas de electricidad y combustibles.

☎ 2 2712 7000 | ☎ 600 6000 732 | www.sec.cl 

Datos de mi suministro

Tipo de tarifa contratada: BT-1A
Potencia conectada: 6 KVA
Grupo de consumo: CHILQUINTA
Subestación: VALPARAISO
Sector tarifario: ZS3
Fecha límite para cambio de tarifa: A opción del cliente
Fecha término de tarifa: Indefinida
Dirección de Suministro: Bellavista 168 Of/1703, Valparaíso



Timbre Electrónico SII Res. N° 110 del 2006.
Verifique documento: www.sii.cl

PORTALES WEB



PAGO PRESENCIAL

Valparaíso, Av. Brasil N° 2234 | Viña del Mar, Av. Libertad N° 375 | Quilpué, Zenteno N° 719 | Quillota, Chacabuco N° 344 | Los Andes, Sta. Rosa N° 457 | San Felipe, Salinas N° 321 | San Antonio, Av. Barros Luco N° 1796 | Concón, San Agustín N° 690, Local N° 6 | Villa Alemana, Santiago N° 763 | Limache, Caupolicán N° 35 | La Calera, J.J. Pérez N° 491 | Llay Llay, Balmaceda N° 237 | Quintero, Normandie N° 1777.

HORARIOS DE ATENCIÓN:

Lunes a Viernes 8:30 A 14:00 HRS.

COMUNICATE CON NOSOTROS A:

 contacto en línea desde el portal web
 /chilquinta  @chilquinta600



Descarga y podrás tener acceso a:
Reporte de Fallas | Notificaciones |
Información Comercial

PAGO AUTOMÁTICO

PAC: Convenios con bancos: Chile-City-Edwards Estado, Scotiabank, Santander-Santiago, BCI, BBVA, Corpbanca, Itaú, Bice.
PAT: Tarjetas de crédito bancarias: Visa, Master Card, American Express, Diners Club.



CHILQUINTA ENERGÍA S.A.
RUT: 96.813.520-1 GIRO: Distribución y Venta de Energía Eléctrica - Comercio Minorista de Artículos del Hogar - Artículos Deportivos - Venta de Motocicletas.
CASA MATRIZ: Av. Argentina N°1, piso 9, Valparaíso.

R.U.T.: 96.813.520 - 1
BOLETA ELECTRÓNICA
N° 67868353

S.LI. - VALPARAISO

N° CLIENTE: 225076-4

Fecha de emisión: 06 sep 2018

Sr. (a) Subsecretaria De Pesca

Dirección de Envío: Bellavista 168 Of/1703, Valparaíso

N° RUTA: 09_210_0220

¿Cuánto debo?

Total a pagar \$ 32.573
Monto del periodo: 25 jul 2018 - 24 ago 2018

¿Hasta cuándo puedo pagar?

* Revisa el detalle de tu cuenta al reverso de esta página >

Fecha de vencimiento 03 oct 2018

(A partir de esta fecha se originarán intereses y se te cobrará un cargo adicional por pago fuera de plazo)

Cupón de pago

N° Cliente

225076-4

Fecha de vencimiento

03 oct 2018

N° Boleta: 67868353

Total a pagar

\$ 32.573



22507640000325730P0204000103783287

Último pago: el 24/08/2018 12:59 por un monto de \$31.490 vía CHILQUINTA



Detalle de mi cuenta

Servicio eléctrico (implica corte)

Administración del servicio	\$	1.333
Electricidad consumida 200 kWh	\$	26.762
Coordinación y transporte de electricidad	\$	2.990
Multa por consumo reactivo (Recargo por consumo reactivo) 5 %	\$	1.488

Monto afecto a impuesto	\$	27.372
Monto exento a impuesto	\$	0
Total boleta	\$	32.573
Saldo Anterior	\$	0

Total a pagar

\$ 32.573

¿Qué significa lo que estoy pagando?

Electricidad Consumida: Monto que se cobra por la electricidad consumida durante el período de facturación y que incluye el uso de postes y transformadores. Durante los meses de abril a septiembre se cobra la cantidad consumida hasta el límite de invierno.

Consumo por sobre el límite de invierno: Monto que se aplica a los consumos efectuados durante los meses de abril a septiembre, en caso que el consumo del cliente sea superior a 430 kWh/mes y que sobrepase su límite de invierno.

Mi consumo en el mes actual

Para determinar cuánta electricidad consumiste en el mes, se considera lo que marca tu medidor en la 'lectura actual' y se le resta lo que marcó en tu 'lectura anterior'.

Período de lectura: 25 jul 2018 - 24 ago 2018 Fecha estimada próxima lectura: 25-SEP-2018

Medidor	Propiedad	Lecturas (kWh)	Constante	Consumo medidor
3098764	Ciente	Actual 83499 kWh Anterior - 83299 kWh 200 kWh	1	200 kWh

Consumo total del mes = 200 kWh

¿Cuál fue mi consumo en los últimos 13 meses?

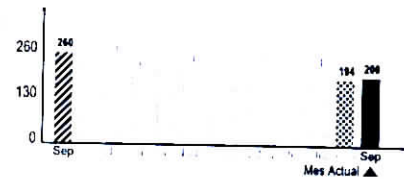

Tu límite de invierno es: 350 kWh

Si tu consumo mensual sobrepasa los 430 kWh, la energía que consumes sobre tu límite de invierno se cobrará a un precio mayor.

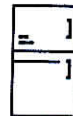

Los refrigeradores tienen un controlador de temperatura manejable (termostato). Puedes dejar la potencia de éste a su menor intensidad.

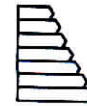

Si se va a adquirir un nuevo artefacto, y este posee una etiqueta de consumo, asegúrese de que sea lo más eficiente posible: categoría A++, A+ o A.

¿Problemas con el servicio de electricidad?

Si tienes alguna consulta o reclamo con respecto al servicio puedes contactarnos a través de nuestros distintos canales.

Emergencias
☎ 322265300

Servicio al cliente
☎ 3 2226 5300
☎ 600 600 5000

www.chilquinta.cl | reclamos@chilquinta.cl | facebook.com/chilquinta 

¿Qué hago si mi problema no se ha resuelto?

Contáctate con la Superintendencia de Electricidad y Combustibles (SEC), entidad que vigila que las personas cuenten con un servicio seguro y de calidad en los sistemas de electricidad y combustibles.

☎ 2 2712 7000 | ☎ 600 6000 732 | www.sec.cl 

Datos de mi suministro

Tipo de tarifa contratada: BT-1A
Potencia conectada: 10 KVA
Grupo de consumo: CHILQUINTA
Subestación: VALPARAISO
Sector tarifario: ZS3
Fecha límite para cambio de tarifa: A opción del cliente
Fecha término de tarifa: Indefinida
Dirección de Suministro: Piso 17 Of 1704, Valparaíso

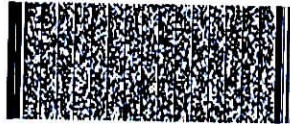

Timbre Electrónico SII Res. N° 110 del 2006.
Verifique documento: www.sii.cl

PORTALES WEB



PAGO PRESENCIAL

Valparaíso, Av. Brasil N° 2234 | Viña del Mar, Av. Libertad N° 375 | Quilpué, Zenteno N° 719 | Quillota, Chacabuco N° 344 | Los Andes, Sta. Rosa N° 457 | San Felipe, Salinas N° 321 | San Antonio, Av. Barros Luco N° 1796 | Concón, San Agustín N° 690, Local N° 6 | Villa Alemana, Santiago N° 763 | Limache, Caupolicán N° 35 | La Calera, J.J. Pérez N° 491 | Llay Llay, Balmaceda N° 237 | Quintero, Normandie N° 1777.

HORARIOS DE ATENCIÓN:

Lunes a Viernes 8:30 A 14:00 HRS.

COMUNÍCATE CON NOSOTROS A:

contacto en línea desde el portal web
 /chilquinta @chilquinta600

CHILQUINTA App
energía

Descarga y podrás tener acceso a:
Reporte de Fallas | Notificaciones |
Información Comercial

PAGO AUTOMÁTICO

PAC: Convenios con bancos: Chile-City-Edwards Estado, Scotiabank, Santander-Santiago, BCI, BBVA, Corpbanca, Itaú, Bice.
PAT: Tarjetas de crédito bancarias: Visa, Master Card, American Express, Diners Club.



CHILQUINTA ENERGÍA S.A.
RUT: 96.813.520-1 GIRO: Distribución y Venta de Energía Eléctrica - Comercio Minorista de Artículos del Hogar - Artículos Deportivos - Venta de Motocicletas.
CASA MATRIZ: Av. Argentina N°1, piso 9, Valparaíso.

R.U.T.: 96.813.520 - 1
BOLETA ELECTRÓNICA
N° 67867940

S.I.I. - VALPARAISO

N° CLIENTE: 225086-1

Fecha de emisión: 06 sep 2018

Sr. (a) Subsecretaria De Pesca

Dirección de Envío: Piso 17 Of 1704, Valparaíso

N° RUTA: 09_210_0210

¿Cuánto debo?

Total a pagar \$ 114.835
Monto del período: 25 jul 2018 - 24 ago 2018

¿Hasta cuándo puedo pagar?

* Revisa el detalle de tu cuenta al reverso de esta página >

Fecha de vencimiento 03 oct 2018
(A partir de esta fecha se originarán intereses y se te cobrará un cargo adicional por pago fuera de plazo)

Cupón de pago

N° Cliente

Fecha de vencimiento

225086-1

03 oct 2018

N° Boleta: 67867940

Total a pagar

\$ 114.835



22508610001148350P0204000103783281

Último pago: el 24/08/2018 12:59 por un monto de \$114.581 via CHILQUINTA



Detalle de mi cuenta

Servicio eléctrico (implica corte)

Administración del servicio	\$	1.333
Electricidad consumida 763 kWh	\$	102.096
Coordinación y transporte de electricidad	\$	11.406

Monto afecto a impuesto	\$	96.500
Monto exento a impuesto	\$	0
Total boleta	\$	114.835
Saldo Anterior	\$	0

Total a pagar

\$ 114.835

¿Qué significa lo que estoy pagando?

Electricidad Consumida: Monto que se cobra por la electricidad consumida durante el periodo de facturación y que incluye el uso de postes y transformadores. Durante los meses de abril a septiembre se cobra la cantidad consumida hasta el límite de invierno.

Consumo por sobre el límite de invierno: Monto que se aplica a los consumos efectuados durante los meses de abril a septiembre, en caso que el consumo del cliente sea superior a 430 kWh/mes y que sobrepase su límite de invierno.

Mi consumo en el mes actual

Para determinar cuánta electricidad consumiste en el mes, se considera lo que marca tu medidor en la 'lectura actual' y se le resta lo que marcó en tu 'lectura anterior'.

Período de lectura: 25 jul 2018 - 24 ago 2018 Fecha estimada próxima lectura: 25-SEP-2018

Medidor	Propiedad	Lecturas (kWh)	Constante	Consumo medidor
3103261	Cliente	Actual 46719 kWh Anterior - 45956 kWh 763 kWh	1	763 kWh

Consumo total del mes = 763 kWh

¿Cuál fue mi consumo en los últimos 13 meses?

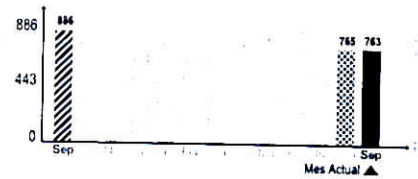

Tu límite de invierno es: 815,3 kWh

Si tu consumo mensual sobrepasa los 430 kWh, la energía que consumes sobre tu límite de invierno se cobrará a un precio mayor.

Mismo mes del año pasado	Mes pasado
<p>Este mes consumiste aproximadamente 14% menos energía que el mismo mes del año pasado</p>	<p>Este mes consumiste aproximadamente 0% menos energía que el mes pasado</p>

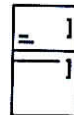

Los refrigeradores tienen un controlador de temperatura manejable (termostato). Puedes dejar la potencia de éste a su menor intensidad.

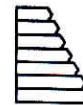

Si se va a adquirir un nuevo artefacto, y este posee una etiqueta de consumo, asegúrese de que sea lo más eficiente posible: categoría A++, A+ o A.

SUBSECRETARÍA DE PESCA
DEPARTAMENTO ADMINISTRATIVO
ADQUISICIONES

Nº COMPROBANTE CONTABLE PAGO.

IDENTIFICACION DEL PROVEEDOR	
NOMBRE: Chilquinta Energia S.A.	TELEFONO:
R.U.T.: 96.813.520- I	CIUDAD: Valparaiso.
DIRECCION: Av. Argentina Nº 1, Piso 9	

SIRVASE PROPORCIONAR CON CARGO A LA SUBSECRETARIA DE PESCA, LOS SIGUIENTES ARTICULOS O SERVICIOS QUE SE DETALLAN A CONTINUACION :

ARTICULOS O SERVICIOS SOLICITADOS			
CANT.	DETALLE	VALOR UNITARIO	TOTAL
	consumo electrico piso 17		20.373
	Según facturas Nº 67868383 , 67868347 , 67868353 , 67867940		98.880
			32.573
			114.835
SON : Doscientos sesenta y seis mil seiscientos sesenta y un pesos.-		NETO \$	266.661
		IVA \$ XXXxxxxxXXX	
		TOTAL \$	266.661

PREPARADO POR : Cristobal Valenzuela.	C. COSTO : ITEM :	AUTORIZADO: VºBº Adquisiciones	VºBº Presupuestos
--	----------------------	---------------------------------------	-------------------

CANCELACION

Sirvase extender factura en triplicado y a nombre de SUBSECRETARIA DE PESCA, R.U.T.: 60.719.000-3, BELLAVISTA Nº 168, PISO 16 VALPARAISO y adjuntar la presente orden.

El cheque debe ser retirado en nuestras oficinas, en horario de 9:30 a 14:00. Hrs.



JEFE UNIDAD ABASTECIMIENTO