

AGUAS DEL ALTIPLANO S.A.
 Casa Matriz: Isidora Goyenechea 3.600
 Ofic. 401 - 402, Las Condes, Santiago.
 Giro: Captación, purificación y
 distribución de agua.
 www.aguasdelaltiplano.cl

NO TENGO DUENO
MANUEL BALMACEDA 920, IQUIQUE
IQUIQUE

RUTA: 2012003700810



600-600-9900
 o también al 2-23612825

RUT 76.215.634-2
BOLETA ELECTRONICA
 N° 10674090

S.I.I. - SANTIAGO ORIENTE

N° SERVICIO 97282-7
VENCIMIENTO 14-09-2018
TOTAL A PAGAR \$ 16.850

Su Consumo es: 10 (m3)

Lectura Actual (24-08-2018) 432
 Lectura Anterior (25-07-2018) 422
 Consumo Periodo (m3) 10
 Consumo Facturado (m3) 10

HISTORIAL DE CONSUMO AGUA POTABLE (M3)

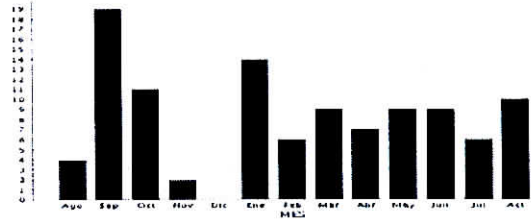

Aguas del Aitiplano le informa

Pagos Del Periodo (16-08-2018) \$ 25.800
 Tarifa Publicada Diario La Estrella 31 Mayo 2018
 Tarifas Inckryen I.V.A., Grupo Tarifario 2

Fecha Estimada Próxima Lectura 24-09-2018

Detalle de su cuenta	Cantidad	Precio (\$)	Total (\$)
Cargo Fijo	1,00	847,00	847
Consumo agua potable	10,00	1.064,59	10.646
Servicio alcantarillado	10,00	348,83	3.489
Tratamiento aguas servidas-Emisario	10,00	169,05	1.690
Total Servicios Mes			16.672
Intereses			172
Total Venta Mes			16.844
Ajuste Sencillo Débito			6

Factor de Cobro 1
 N° de Medidor 3693
 Diametro de Medidor 19

FECHA EMISIÓN



30-08-2018

Powered by Paperless

TOTAL A PAGAR

16.850



Timbre Electrónico SII
 Res. 95 del 2012. - Verifique información en www.sii.cl



001106740900009728200016850

AGUAS DEL ALTIPLANO





FECHA 31-08-2018

Subsecretaría de pesca y Acuicultura

DEPARTAMENTO ADMINISTRATIVO

N° COMPROBANTE CONTABLE

PAGO.

Unidad de Abastecimiento

IDENTIFICACION DEL PROVEEDOR

NOMBRE: **Aguas del Altiplano S.A**

R.U.T.: **76.215.634-2**

TELEFONO:

DIRECCION: **Isidora Goynechea 3600, Ofic. 401-402, Las Condes**

CIUDAD: **Santiago**

SIRVASE PROPORCIONAR CON CARGO A LA SUBSECRETARIA DE PESCA, LOS SIGUIENTES ARTICULOS O SERVICIOS QUE SE DETALLAN A CONTINUACION :

ARTICULOS O SERVICIOS SOLICITADOS

CANT.	DETALLE	VALOR UNITARIO	TOTAL
	Consumo agua potable Dirección Zonal I. Según Boleta N° 10674090.		16.850

SON: **Dieciseis mil ochocientos cincuenta pesos.**

NETO \$ **16.850**

IVA \$ **XXXxxxxxxXXX**

TOTAL \$ **16.850**

PREPARADO POR :
Cristóbal Valenzuela.

C. COSTO :
ITEM :

AUTORIZADO:

V°B° Adquisiciones

V°B° Presupues

CANCELACION

Sirvase extender factura en triplicado y a nombre de SUBSECRETARIA DE PESCA, R.U.T.: 60.719.000-3, BELLAVISTA N° 168, PISO 16 VALPARAISO y adjuntar la presente orden.

El cheque debe ser retirado en nuestras oficinas, en horario de 9:30 a 14:00. Hrs.



JEFE UNIDAD ABASTECIMIENTO