

Chilquinta Energía S.A.

Distribución y Venta de Energía Eléctrica
Comercio Minorista de Artículos del Hogar
Artículos Deportivos - Venta de Motocicletas
Arriendo de Inmuebles Amoblados o con Equipos y Maquinarias
Compra, Venta y Alquiler (Excepto Amoblados) de Inmuebles
Propios o Arrendados

Av. Argentina N°1, piso 9, Valparaíso.
SEÑOR(A) Subsecretaría De Pesca
Bellavista 168 P/20
Valparaíso

SRES: Subsecretaría De Pesca



R.U.T.: 96.813.520-1
FACTURA ELECTRONICA

Nº 5.865.210

S.I.I. - VALPARAISO

Nº CLIENTE: 446595 - 4
FECHA EMISIÓN: 27 ago 2018
FECHA VENCIMIENTO: 14 sep 2018

K.U.T.: 60.719.000-3

FECHA DE EMISIÓN: 27 ago 2018

TELEFONO

GIRO: OTRAS ACTIVIDADES DE SERV PERSONALES NCP

DIRECCION: Bellavista 168 P/20, Valparaíso

INFORMACION DE SUMINISTRO

Tarifa BT-3 PPP
Zona Tarifaria ZS3
Subestación VALPARAISO
Potencia Conectada 20 KVA
Limite de Invierno
Dirección Bellavista 168 P/20 Valparaíso
Bloque de Corte 17
Cons. Referencia Prx. Per 65 kWh
Grupo Consumo CHILQUINTA
Fecha Limite para cambio tarifa 07-OCT-2018
Fecha Término de tarifa 06-NOV-2018
Demanda Leída 3,9 kW

DETALLE DE SU CUENTA

LECTURAS Desde 12 jul 2018 al 09 ago 2018

Nr. Medidor	Cte	Tipo	Prop.	Actual	Anterior	Consumo
10005326	1	Activo	Empresa	2490	2432	58
10005326	1	Reactivo	Empresa	135	130	5

Fecha estimada próx. lectura: 07-SEP-2018

COBROS

Administración del servicio	1.403
Electricidad consumida	58 kWh 4.259
Uso del Sistema de Transmisión	727
Demanda Máxima	3,9 kW 47.678
Interés por Mora	394

CONSUMOS ULTIMOS MESES KWH

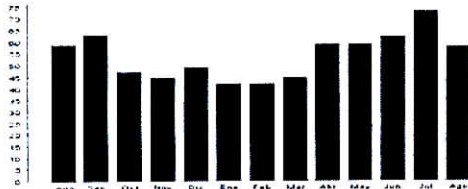

Último pago: \$ 126.203
06-08-2018 12:41 CHILQUINTA

INFORMACION DE COMPENSACIONES

Detalle de Compensaciones
Compensación SEC por interrupciones de suministro del periodo: Jul/2017-Jun/2018
Total de interrupciones: 0
Tiempo total interrumpido(seg): 0
Tiempo a compensar(seg): 0
Consumo promedio(Kwh/Seg): 0,00000
Energía a compensar(Kwh): 0,00000
Costo de falla(\$/Kwh): 0,000
Monto a compensar(\$): 0

MONTO EXENTO	MONTO AFECTO	I.V.A.	TOTAL MES	SALDO ANTERIOR	OTROS CARGOS / ABONOS	TOTAL A PAGAR
0	54.461	10.347	64.808	0	0	64.808

REVISADO Y APROBADO
Fecha 29/08/2018
Nombre Cristóbal Valenzuela
Firma [Firma]



Timbre Electrónico SII
Res N° 109 de 2006 - Verifique Documento www.sii.cl

MENSAJES

USO DE LA EMPRESA TALÓN DE CONTROL CHILQUINTA ENERGÍA S.A.



44659540000648080P0202000103184452

VENCIMIENTO	TOTAL A PAGAR
14 sep 2018	\$ 64.808

Nº FACTURA: 5865210
Nº CLIENTE: 446595 - 4
Nº RUTA: 20_281_0131



Suscríbete a factura o boleto ELECTRONICA

Infórmate sobre nuestros medios de pago, más flexibles y modernos.

Inscríbete en nuestra oficina virtual www.chilquinta.cl

HORARIO DE ATENCIÓN
Lunes a Viernes
8:30 a 14:00 hrs.

Conectados a tu vida
CHILQUINTA energía



SUBSECRETARÍA DE PESCA

DEPARTAMENTO ADMINISTRATIVO

UNIDAD DE ABASTECIMIENTO

N° COMPROBANTE CONTABLE

PAGO.

IDENTIFICACION DEL PROVEEDOR

NOMBRE: **Chilquinta Energia S.A.**

R.U.T.: **96.813.520- I**

DIRECCION: **Av. Argentina N° I, Piso 9**

TELEFONO: **2452000**

CIUDAD: **Valparaiso.**

SIRVASE PROPORCIONAR CON CARGO A LA SUBSECRETARIA DE PESCA, LOS SIGUIENTES ARTICULOS O SERVICIOS QUE SE DETALLAN A CONTINUACION :

ARTICULOS O SERVICIOS SOLICITADOS			
CANT.	DETALLE	VALOR UNITARIO	TOTAL
	Pago de servicio electrico consumo Intitucional. Piso 20. Según facturas N° 5865210		64.808
SON : Sesenta y cuatro mil ochocientos ocho pesos.-		NETO \$	64.808
		IVA \$ XXXXXXXX	
		TOTAL \$	64.808

PREPARADO POR :
Cristobal Valenzuela.

C. COSTO :
ITEM :

AUTORIZADO:

V°B° Adquisiciones

V°B° Presupuestos

CANCELACION

Sirvase extender factura en triplicado y a nombre de SUBSECRETARIA DE PESCA, R.U.T.: 60.719.000-3, BELLAVISTA N° 168, PISO 16 VALPARAISO y adjuntar la presente orden.

El cheque debe ser retirado en nuestras oficinas, en horario de 9:30 a 14:00. Hrs.



UNIDAD ABASTECIMIENTO