

**S.I.I. - CONCEPCIÓN**

**MARIA ANGELA ROJAS DE JONGH**  
MONTT 00141 CONSTITUCION Chile  
CONSTITUCION

N° Ruta 752718510201  
Boleta Emitida 24/AGO/2018  
Tipo de Despacho Correo Electronico  
Grupo tarifario 3 NUEVOSUR  
Factor de Cobro 1,00  
Tipo Facturación NORMAL  
Diámetro 25  
Medidor MV D025 # 602023794

**Su número de Servicio es: 133721-1**

**Su consumo en m³ de este mes (1m³ 1.000 litros de agua)**

Lectura Actual	17/08/2018	1.104
Lectura Anterior	18/07/2018	1.097
Consumo Calculado		7,00
Consumo Facturado		7,00

**Su consumo en \$ de este mes, se calcula así:**

Cargo Fijo	807
Consumo Agua Potable	4.490
Servicio De Alcantarillado	3.868
Tratamiento Aguas Servidas	3.477
Subtotal Consumo Mes	12.642
Intereses	75
Ajuste Sencillo Anterior	7
Ajuste Sencillo	-4



Monto Total	12.720
Saldo Anterior	0

Su Consumo en m3 durante los últimos 13 meses fue:

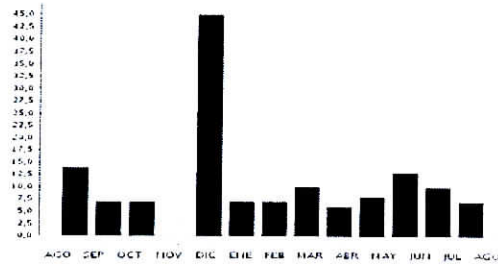

Su gasto diario fue de: \$ 424

**TOTAL A PAGAR 12.720**  
**VENCIMIENTO 10/SEP/2018**

Tarifas Publicadas: Diario El Centro 07-03-2018

La Fecha Estimada para su Próxima Lectura es el 16/09/2018



Impresión  
Electrónica

Últimos pagos: 16/AGO/2018 Monto: 17.860 N° Pagos: 1

Res. 12 del 2010. - Verifique documento: www.sii.cl

N° Servicio: 133721-1  
Copia Boleta: 25480862  
Monto Total: 12.720  
Saldo Anterior: 0  
Vence: 10/SEP/2018  
Total a Pagar: 12.720

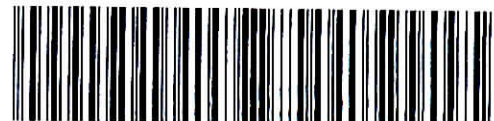

254808620013372100012720



N° ORDEN DE COMPRA

410

FECHA

28-08-2018

Subsecretaría de Pesca y Acuicultura

DEPARTAMENTO ADMINISTRATIVO

N° COMPROBANTE CONTABLE

PAGO

UNIDAD DE ABASTECIMIENTO

IDENTIFICACION DEL PROVEEDOR

NOMBRE: **NUEVOSUR S.A**

R.U.T.: **96.963.440-6**

TELEFONO:

DIRECCION: **MONTE BAEZA S/N**

CIUDAD: **TALCA**

SIRVASE PROPORCIONAR CON CARGO A LA SUBSECRETARIA DE PESCA, LOS SIGUIENTES ARTICULOS O SERVICIOS QUE SE DETALLAN A CONTINUACION :

ARTICULOS O SERVICIOS SOLICITADOS

CANT.	DETALLE	VALOR UNITARIO	TOTAL
	<b>Consumo de Agua potable DZ Constitución. Boleta N° 25480862 Codigo Ingreso: 9388</b>		<b>12.720</b>

SON : **Doce mil setecientos veinte pesos.**

NETO \$ **12.720**

IVA \$ **XXXXXXXXXXXX**

**TOTAL \$ 12.720**

PREPARADO POR : Cristóbal Valenzuela.	C. COSTO : ITEM :	AUTORIZADO:  V*B* Adquisiciones	  V*B* Presupuestos
--	----------------------	---------------------------------------	---------------------------

**CANCELACION**

Sirvase extender factura en triplicado y a nombre de SUBSECRETARIA DE PESCA, R.U.T.: 60.719.000-3, BELLAVISTA N° 168, PISO 16 VALPARAISO y adjuntar la presente orden.

El cheque debe ser retirado en nuestras oficinas, en horario de 9:30 a 14:00. Hrs.

**JEFE UNIDAD ABASTECIMIENTO**