

Chilquinta Energía S.A.

Distribución y Venta de Energía Eléctrica
 Comercio Minorista de Artículos del Hogar
 Artículos Deportivos - Venta de Motocicletas
 Arriendo de inmuebles Amoblados o con Equipos y Maquinarias
 Compra, Venta y Alquiler (Excepto Amoblados) de Inmuebles
 Propios o Arrendados
 Av. Argentina N°1, piso 9, Valparaíso.
 SENOR(A) Subsecretaría De Pesca
 Bellavista 168 P/20 2001
 Valparaíso



R.U.T.: 96.813.520-1
FACTURA ELECTRONICA

Nº 5.839.397

S.I.I. - VALPARAISO

Nº CLIENTE: 225091 - 8
 FECHA EMISIÓN: 09 ago 2018
 FECHA VENCIMIENTO: 30 ago 2018

SERV: Subsecretaria De Pesca

R.U.T.: 60.719.000-3

COD: OTRAS ACTIVIDADES DE SERV PERSONALES NCP

FECHA DE EMISIÓN: 09 ago 2018

DIRECCION: Bellavista 168 P/20 2001, Valparaíso

TELEFONO:

INFORMACION DE SUMINISTRO

Tarifa BT-1A
 Zona Tarifaria ZS3
 Subestación VALPARAISO
 Potencia Conectada 6 KVA
 Limite de Invierno 350 kWh
 Dirección Bellavista 168 P/20 2001
 Valparaíso
 Bloque de Corte 17
 Cons. Referencia Prx. Per 0 kWh
 Grupo Consumo CHILQUINTA
 Fecha Limite para cambio tarifa A opción del cliente
 Fecha Término de tarifa Indefinida

DETALLE DE SU CUENTA

LECTURAS Desde 25 jun 2018 al 25 jul 2018

Nr. Medidor	Cte	Tipo	Prop. Cliente	Actual	Anterior	Consumo
3103679	1	Activo		24826	24826	0

Fecha estimada próx. lectura: 23-AGO-2018

COBROS

Administración del servicio	1.119
Saldo a Favor	-1.332

CONSUMOS ULTIMOS MESES KWH

00000000

ago sep oct nov dic ene feb mar abr may jun jul ago

Último pago: \$ 1.222
 11-08-2015 00:00 CHILQUINTA

INFORMACION DE COMPENSACIONES

Detalle de Compensaciones
 Compensación SEC por interrupciones de suministro del periodo: Jul/2017-Jun/2018
 Total de interrupciones: 0
 Tiempo total interrumpido(seg): 0
 Tiempo a compensar(seg): 0
 Consumo promedio(Kwh/Seg): 0,00000
 Energía a compensar(Kwh): 0,00000
 Costo de falla(\$/Kwh): 0,000
 Monto a compensar(\$): 0

MONTO EXENTO	MONTO AFECTO	I.V.A.	TOTAL MES	SALDO ANTERIOR	OTROS CARGOS / ABONOS	TOTAL A PAGAR
0	1.119	213	1.332	-1.332	0	0



Timbre Electrónico SII
 Res N° 109 de 2006 - Verifique Documento www.sii.cl

Garante: _____ Fecha: _____
 Rut: _____ Firma: _____
 El Garante de recibo que se declara en este acto, de acuerdo a lo dispuesto en la letra b) del Art. 4 y la letra c) del Art. 5 de la Ley 19.983, acredita que la entrega de mercancías...

REVISADO Y APROBADO
 Fecha 13/08/2018
 Nombre Cristóbal Valenzuela
 [Firma]

VENCIMIENTO	TOTAL A PAGAR
30 ago 2018	\$ 0

MENSAJES

1.-Remanente consumo próxima facturación \$12.977.

USO DE LA EMPRESA TALÓN DE CONTROL CHILQUINTA ENERGÍA S.A.



225091800000000000P0202000102432154

Nº FACTURA: 5839397
 Nº CLIENTE: 225091 - 8
 Nº RUTA: 09_210_0060

Suscríbete a factura o boleto ELECTRONICA



Infórmate sobre nuestros medios de pago, más flexibles y modernos.



Inscríbete en nuestra oficina virtual www.chilquinta.cl

HORARIO DE ATENCIÓN

Lunes a Viernes

8:30 a 14:00 hrs.

Conectados a tu vida



Chilquinta Energía S.A.

Distribución y Venta de Energía Eléctrica
Comercio Minorista de Artículos del Hogar
Artículos Deportivos - Venta de Motocicletas
Arriendo de Inmuebles Amoblados o con Equipos y Maquinarias
Compra, Venta y Alquiler (Excepto Amoblados) de Inmuebles Propios o Arrendados

Av. Argentina N°1, piso 9, Valparaíso.
SEÑOR(A) Subsecretaría De Pesca
Bellavista 168 P/20 2002
Valparaíso

SRLS: Subsecretaría De Pesca



R.U.T.: 96.813.520-1
FACTURA ELECTRONICA
N° 5.839.356
S.I.I. - VALPARAISO

N° CLIENTE: 225097 - 7
FECHA EMISIÓN: 09 ago 2018
FECHA VENCIMIENTO: 30 ago 2018

R.U.T.: 60.719.000-3

GRUPO: OTRAS ACTIVIDADES DE SERV PERSONALES NCP

FECHA DE EMISIÓN: 09 ago 2018

DIRECCIÓN: Bellavista 168 P/20 2002, Valparaíso

TELÉFONO:

INFORMACION DE SUMINISTRO

Tarifa BT-1A
Zona Tarifaria ZS3
Subestación VALPARAISO
Potencia Conectada 6 KVA
Limite de Invierno 350 kWh
Dirección Bellavista 168 P/20 2002
Bloque de Corte Valparaíso
Cons. Referencia Prx. Per 17
Grupo Consumo CHILQUINTA
Fecha Límite para cambio tarifa A opción del cliente
Fecha Término de tarifa Indefinida

DETALLE DE SU CUENTA

LECTURAS Desde 25 jun 2018 al 25 jul 2018

Nr. Medidor	Cte	Tipo	Prop.	Actual	Anterior	Consumo
3103407	1	Activo	Cliente	77052	76791	261

Fecha estimada próx. lectura: 23-AGO-2018

COBROS

Administración del servicio		1.121
Electricidad consumida	261 kWh	29.284
Uso del Sistema de Transmisión		3.184

CONSUMOS ULTIMOS MESES KWH

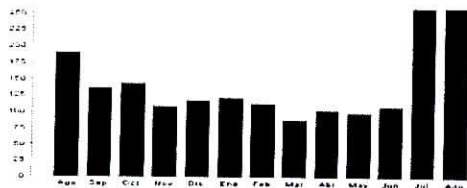

Último pago: \$ 39.446
20-07-2018 13:45 CHILQUINTA

INFORMACION DE COMPENSACIONES

Detalle de Compensaciones
Compensación SEC por interrupciones de suministro del periodo: Jul/2017-Jun/2018
Total de interrupciones: 0
Tiempo total interrumpido(seg): 0
Tiempo a compensar(seg): 0
Consumo promedio(Kwh/Seg): 0,00000
Energía a compensar(Kwh): 0,00000
Costo de falla(\$/Kwh): 0,000
Monto a compensar(\$): 0



MONTO EXENTO	MONTO AFECTO	I.V.A.	TOTAL MES	SALDO ANTERIOR	OTROS CARGOS / ABONOS	TOTAL A PAGAR
0	33.589	6.382	39.971	0	0	39.971

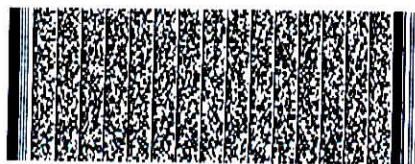

Timbre Electrónico SII
Res N° 109 de 2006 - Verifique Documento www.sii.cl

MENSAJES

Nombre _____ Fecha: _____
RUE: _____ Firmó: _____
Rucuta: _____ Firmó: _____
El área de recibo que se declara en este acto, del deber a la disposición en la letra b) del Art. 4 y la letra c) del Art. 5 de la Ley 19.883, acerca de la entrega de mercancías o servicios por Internet, no ha sido recibida.

USO DE LA EMPRESA TALÓN DE CONTROL CHILQUINTA ENERGÍA S.A.



2250977000399710PD02000102432172

VENCIMIENTO	TOTAL A PAGAR
30 ago 2018	\$ 39.971

N° FACTURA: 5839356
N° CLIENTE: 225097 - 7
N° RUTA: 09_210_0080



Suscríbete a factura o boleto ELECTRONICA WEB

Infórmate sobre nuestros medios de pago, más flexibles y modernos.

Inscríbete en nuestra oficina virtual www.chilquinta.cl

HORARIO DE ATENCIÓN
Lunes a Viernes
8:30 a 14:00 hrs.

Conectados a tu vida



Chilquinta Energía S.A.

Distribución y Venta de Energía Eléctrica
 Comercio Minorista de Artículos del Hogar
 Artículos Deportivos - Venta de Motocicletas
 Arriendo de Inmuebles Amoblados o con Equipos y Maquinarias
 Compra, Venta y Alquiler (Excepto Amoblados) de Inmuebles
 Propios o Arrendados
 Av. Argentina N°1, piso 9, Valparaíso.
 SEÑOR(A) Subsecretaría De Pesca
 Bellavista 168 P/20 2003
 Valparaíso



R.U.T.: 96.813.520-1
FACTURA ELECTRONICA

Nº 5.839.350

S.I.I. - VALPARAISO

Nº CLIENTE: 225098 - 5
 FECHA EMISIÓN: 09 ago 2018
 FECHA VENCIMIENTO: 30 ago 2018

R.U.T.: 60.719.000-3

SRES: Subsecretaría De Pesca

GIRO: OTRAS ACTIVIDADES DE SERV PERSONALES NCP

FECHA DE EMISION: 09 ago 2018

DIRECCION: Bellavista 168 P/20 2003, Valparaíso

TELEFONO:

INFORMACION DE SUMINISTRO

Tarifa BT-1A
 Zona Tarifaria ZS3
 Subestación VALPARAISO
 Potencia Conectada 6 KVA
 Límite de Invierno 350 kWh
 Dirección Bellavista 168 P/20 2003
 Valparaíso
 Bloque de Corte 17
 Cons. Referencia Prx. Per 234 kWh
 Grupo Consumo CHILQUINTA
 Fecha Límite para cambio tarifa A opción del cliente
 Fecha Término de tarifa Indefinida

DETALLE DE SU CUENTA

LECTURAS Desde 25 jun 2018 al 25 jul 2018

Nr. Medidor	Cte	Tipo	Prop.	Actual	Anterior	Consumo
3103303	1	Activo	Cliente	75828	75578	250

Fecha estimada próx. lectura: 23-AGO-2018

COBROS

Administración del servicio		1.119
Electricidad consumida	250 kWh	28.052
Uso del Sistema de Transmisión		3.049

CONSUMOS ULTIMOS MESES KWH

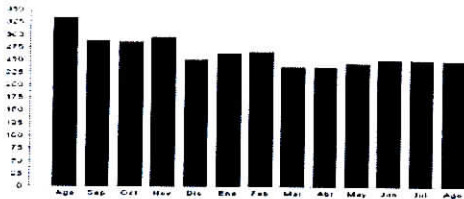

Último pago: \$ 38.226
 20-07-2018 13:45 CHILQUINTA

INFORMACION DE COMPENSACIONES

Detalle de Compensaciones
 Compensación SEC por interrupciones de suministro del periodo: Jul/2017-Jun/2018
 Total de interrupciones: 0
 Tiempo total interrumpido(seg): 0
 Tiempo a compensar(seg): 0
 Consumo promedio(Kwh/Seg): 0,00000
 Energía a compensar(Kwh): 0,00000
 Costo de falla(\$/Kwh): 0,000
 Monto a compensar(\$): 0



MONTO EXENTO	MONTO AFECTO	I.V.A.	TOTAL MES	SALDO ANTERIOR	OTROS CARGOS / ABONOS	TOTAL A PAGAR
0	32.220	6.122	38.342	0	0	38.342

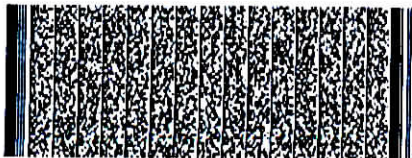

Timbre Electrónico SII
 Res N° 109 de 2006 - Verifique Documento www.sii.cl

Nombre: _____ Fecha: _____
 RUT: _____ Firma: _____
 "El actua de recibo que se declara en este acto, de acuerdo a lo dispuesto en la letra b) del Art. 4 y la letra d) del Art. 5 de la Ley 19.983, acredita que la entrega de mercaderías o servicios(s) prestado(s) fu(é) sido recibido(s)."

MENSAJES

USO DE LA EMPRESA TALÓN DE CONTROL CHILQUINTA ENERGÍA S.A.



22509850000383420P0202000102432178

VENCIMIENTO	TOTAL A PAGAR
30 ago 2018	\$ 38.342

Nº FACTURA: 5839350
 Nº CLIENTE: 225098 - 5
 Nº RUTA: 09_210_0090



Suscríbete a factura o boleto ELECTRONICA
 www.chilquinta.cl

Infórmate sobre nuestros medios de pago, más flexibles y modernos.

Inscríbete en nuestra oficina virtual www.chilquinta.cl

HORARIO DE ATENCIÓN
 Lunes a Viernes
 8:30 a 14:00 hrs.

Conectados a tu vida

Chilquinta Energía S.A.

Distribución y Venta de Energía Eléctrica
 Comercio Minorista de Artículos del Hogar
 Artículos Deportivos - Venta de Motocicletas
 Arriendo de Inmuebles Amoblados o con Equipos y Maquinarias
 Compra, Venta y Alquiler (Excepto Amoblados) de Inmuebles
 Propios o Arrendados
 Av. Argentina N°1, piso 9, Valparaíso.
 SENOR(A) Subsecretaría De Pesca
 Bellavista 168 P/20 2004
 Valparaíso



R.U.T.: 96.813.520-1
FACTURA ELECTRONICA

Nº 5.839.420

S.I.I. - VALPARAISO

N° CLIENTE: 225092 - 6
 FECHA EMISIÓN: 09 ago 2018
 FECHA VENCIMIENTO: 30 ago 2018

SECTOR: Subsecretaría De Pesca

R.U.T.: 60.719.000-3

GRUPO: OTRAS ACTIVIDADES DE SERV PERSONALES NCP

FECHA DE EMISIÓN: 09 ago 2018

DIRECCIÓN: Bellavista 168 P/20 2004, Valparaíso

TELÉFONO:

INFORMACION DE SUMINISTRO

Tarifa BT-1A
 Zona Tarifaria ZS3
 Subestación VALPARAISO
 Potencia Conectada 6 KVA
 Límite de Invierno 792,9 kWh
 Dirección Bellavista 168 P/20 2004
 Valparaíso
 Bloque de Corte 17
 Cons. Referencia Prx. Per 810 kWh
 Grupo Consumo CHILQUINTA
 Fecha Límite para cambio tarifa A opción del cliente
 Fecha Término de tarifa Indefinida

DETALLE DE SU CUENTA

LECTURAS Desde 25 jun 2018 al 25 jul 2018

Nr. Medidor	Cte	Tipo	Prop.	Actual	Anterior	Consumo
3103676	1	Activo	Cliente	49620	48744	876

Fecha estimada próx. lectura: 23-AGO-2018

COBROS

Administración del servicio		1.118
Electricidad consumida	792,9 kWh	88.966
Consumo sobre el límite de invierno	83,1 kWh	12.549
Uso del Sistema de Transmisión		10.688

CONSUMOS ULTIMOS MESES KWH

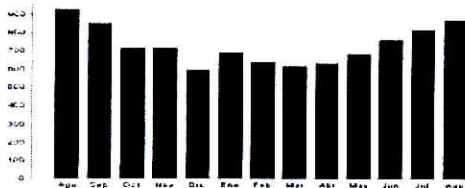

Último pago: \$ 121.740
 20-07-2018 13:45 CHILQUINTA

INFORMACION DE COMPENSACIONES

Detalle de Compensaciones
 Compensación SEC por interrupciones de suministro del periodo: Jul/2017-Jun/2018
 Total de interrupciones: 0
 Tiempo total interrumpido(seg): 0
 Tiempo a compensar(seg): 0
 Consumo promedio(Kwh/Seg): 0,00000
 Energía a compensar(Kwh): 0,00000
 Costo de falla(\$/Kwh): 0,000
 Monto a compensar(\$): 0



MONTO EXENTO	MONTO AFECTO	I.V.A.	TOTAL MES	SALDO ANTERIOR	OTROS CARGOS / ABONOS	TOTAL A PAGAR
0	113.321	21.531	134.852	0	0	134.852



Timbre Electrónico SII
 Res N° 109 de 2006 - Verifique Documento www.sii.cl

Nombre: _____ Fecha: _____
 RUT: _____ Firma: _____
 "El otorgante de recibos que se declara en este acto, de acuerdo a lo dispuesto en la letra b) del Art. 4 y la letra c) del Art. 5 de la Ley 19.983, acredita que la entrega de mercaderías o servicio(s) prestado(s) ha(o) sido recibida(s)."

MENSAJES

USO DE LA EMPRESA TALÓN DE CONTROL CHILQUINTA ENERGÍA S.A.



22509260001348520P0202000102432165

VENCIMIENTO	TOTAL A PAGAR
30 ago 2018	\$ 134.852

N° FACTURA: 5839420
 N° CLIENTE: 225092 - 6
 N° RUTA: 09_210_0070

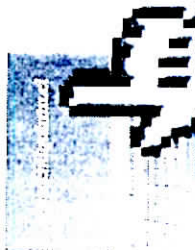

Suscríbete a factura boleta ELECTRONICA

Infórmate sobre nuestros medios de pago, más flexibles y modernos.

Inscríbete en nuestra oficina virtual www.chilquinta.cl

HORARIO DE ATENCIÓN

Lunes a Viernes

8:30 a 14:00 hrs.

Conectados a tu vida





SUBSECRETARÍA DE PESCA

DEPARTAMENTO ADMINISTRATIVO

UNIDAD DE ABASTECIMIENTO

N° COMPROBANTE CONTABLE

PAGO.

IDENTIFICACION DEL PROVEEDOR	
NOMBRE: Chilquinta Energia S.A.	TELEFONO: 2452000
R.U.T.: 96.813.520- I	CIUDAD: Valparaiso.
DIRECCION: Av. Argentina N° I, Piso 9	

SIRVASE PROPORCIONAR CON CARGO A LA SUBSECRETARIA DE PESCA, LOS SIGUIENTES ARTICULOS O SERVICIOS QUE SE DETALLAN A CONTINUACION :

ARTICULOS O SERVICIOS SOLICITADOS			
CANT.	DETALLE	VALOR UNITARIO	TOTAL
	Pago de servicio electrico consumo Intitucional. Piso 20. Según facturas N° 5839397 , 5839356 , 5839350 , 5839420		0 39.971 38.342 134.852
SON : Doscientos trece mil ciento sesenta y cinco pesos.-		NETO \$	213.165
		IVA \$	
		TOTAL \$	213.165

PREPARADO POR : Cristobal Valenzuela.	C. COSTO : ITEM :	AUTORIZADO: V°B° Adquisiciones	
--	----------------------	---------------------------------------	--

C A N C E L A C I O N
Sirvase extender factura en triplicado y a nombre de SUBSECRETARIA DE PESCA, R.U.T.: 60.719.000-3, BELLAVISTA N° 168, PISO 16 VALPARAISO y adjuntar la presente orden.
El cheque debe ser retirado en nuestras oficinas, en horario de 9:30 a 14:00. Hrs.

 JEFE UNIDAD ABASTECIMIENTO