

¿Problemas con el servicio de electricidad?

Si tienes alguna consulta o reclamo con respecto al servicio puedes contactarnos a través de nuestros distintos canales.

Emergencias
☐ 322265300

Servicio al cliente
☐ 3 2226 5300
☎ 600 600 5000

www.chilquinta.cl | reclamos@chilquinta.cl | facebook.com/chilquinta 

¿Qué hago si mi problema no se ha resuelto?

Contáctate con la Superintendencia de Electricidad y Combustibles (SEC), entidad que vigila que las personas cuenten con un servicio seguro y de calidad en los sistemas de electricidad y combustibles.

☐ 2 2712 7000 | ☎ 600 6000 732 | www.sec.cl 

Datos de mi suministro

Tipo de tarifa contratada: BT-1A
Potencia conectada: 10 KVA
Grupo de consumo: CHILQUINTA
Subestación: VALPARAISO
Sector tarifario: ZS3
Fecha límite para cambio de tarifa: A opción del cliente
Fecha término de tarifa: Indefinida
Dirección de Suministro: Piso 18 Of 1801, Valparaíso



Timbre Electrónico SII Res. N° 110 del 2006.
Verifique documento: www.sii.cl

PORTALES WEB



PAGO PRESENCIAL

Valparaíso, Av. Brasil N° 2234 | Viña del Mar, Av. Libertad N° 375 | Quilpué, Zenteno N° 719 | Quillota, Chacabuco N° 344 | Los Andes, Sta. Rosa N° 457 | San Felipe, Salinas N° 321 | San Antonio, Av. Barros Luco N° 1796 | Concón, San Agustín N° 690, Local N° 6 | Villa Alemana, Santiago N° 763 | Limache, Caupolicán N° 35 | La Calera, J.J. Pérez N° 491 | Ujay Ujay, Balmaceda N° 237 | Quintero, Normandie N° 1777.

HORARIOS DE ATENCIÓN:

Lunes a Viernes 8:30 A 14:00 HRS.

COMUNÍCATE CON NOSOTROS A:

 contacto en línea desde el portal web
 /chilquinta  @chilquinta600

PAGO AUTOMÁTICO

PAC: Convenios con bancos: Chile-City-Edwards Estado, Scotiabank, Santander-Santiago, BCI, BBVA, Corpbanca, Itaú, Bice.
PAT: Tarjetas de crédito bancarias: Visa, Master Card, American Express, Diners Club.

Descarga y podrás tener acceso a:
Reporte de Fallas | Notificaciones | Información Comercial



CHILQUINTA ENERGÍA S.A.
RUT: 96.813.520-1 GIRO: Distribución y Venta de Energía Eléctrica - Comercio Minorista de Artículos del Hogar - Artículos Deportivos - Venta de Motocicletas.
CASA MATRIZ: Av. Argentina N°1, piso 9, Valparaíso.

R.U.T.: 96.813.520 - 1
BOLETA ELECTRÓNICA
N° 67326517

S.I.I. - VALPARAISO

N° CLIENTE: 225087-K

Fecha de emisión: 09 ago 2018

Sr. (a) Subsecretaria De Pesca

Dirección de Envío: Piso 18 Of 1801, Valparaíso

N° RUTA: 09_210_0180

¿Cuánto debo?

Total a pagar \$ 116.236
Monto del periodo: 25 jun 2018 - 25 jul 2018

* Revisa el detalle de tu cuenta al reverso de esta página >

¿Hasta cuándo puedo pagar?

Fecha de vencimiento 30 ago 2018
(A partir de esta fecha se originarán intereses y se te cobrará un cargo adicional por pago fuera de plazo)

Cupón de pago

N° Cliente

225087-K

Fecha de vencimiento

30 ago 2018

N° Boleta: 67326517

Total a pagar \$ 116.236



225087K0001162360P0204000102432248

Último pago: el 31/07/2018 11:41 por un monto de \$111.756 via CHILQUINTA

REVISADO Y APROBADO
Fecha 13/08/2018
Nombre Cristóbal Valenzuela
Firma 



Detalle de mi cuenta

Servicio eléctrico (implica corte)

Administración del servicio	\$	1.332
Electricidad consumida 607,2 kWh	\$	81.074
Electricidad consumida por sobre el límite de invierno 128,8 kWh	\$	23.144
Coordinación y transporte de electricidad	\$	10.686

Monto afecto a impuesto	\$	97.677
Monto exento a impuesto	\$	0
Total boleta	\$	116.236
Saldo Anterior	\$	0

Total a pagar

\$ 116.236

¿Qué significa lo que estoy pagando?

Electricidad Consumida: Monto que se cobra por la electricidad consumida durante el periodo de facturación y que incluye el uso de postes y transformadores. Durante los meses de abril a septiembre se cobra la cantidad consumida hasta el límite de invierno.

Consumo por sobre el límite de invierno: Monto que se aplica a los consumos efectuados durante los meses de abril a septiembre, en caso que el consumo del cliente sea superior a 430 kWh/mes y que sobrepase su límite de invierno.

Mi consumo en el mes actual

Para determinar cuánta electricidad consumiste en el mes, se considera lo que marca tu medidor en la 'lectura actual' y se le resta lo que marcó en tu 'lectura anterior'.

Periodo de lectura: 25 jun 2018 - 25 jul 2018 Fecha estimada próxima lectura: 23-AGO-2018

Medidor	Propiedad	Lecturas (kWh)	Constante	Consumo medidor
3098429	Cliente	Actual 15050 kWh Anterior - 14314 kWh 736 kWh	1	736 kWh

Consumo total del mes = 736 kWh

¿Cuál fue mi consumo en los últimos 13 meses?

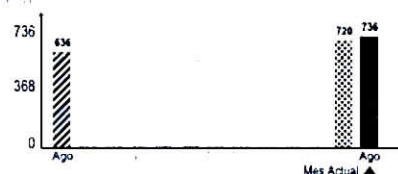

Tu límite de invierno es: 607,2 kWh

Si tu consumo mensual sobrepasa los 430 kWh, la energía que consumas sobre el límite de invierno se cobrará a un precio mayor.

Mismo mes del año pasado	Mes pasado
<p>636 kWh</p> <p>Este mes consumiste aproximadamente 16% más energía que el mismo mes del año pasado</p>	<p>720 kWh</p> <p>Este mes consumiste aproximadamente 2% más energía que el mes pasado</p>

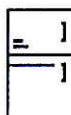

Los refrigeradores tienen un controlador de temperatura manejable (termostato). Puedes dejar la potencia de éste a su menor intensidad.

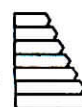

Si se va a adquirir un nuevo artefacto, y este posee una etiqueta de consumo, asegúrese de que sea lo más eficiente posible: categoría A++, A+ o A.

¿Problemas con el servicio de electricidad?

Si tienes alguna consulta o reclamo con respecto al servicio puedes contactarnos a través de nuestros distintos canales.

Emergencias

☎ 322265300

Servicio al cliente

☎ 3 2226 5300
☎ 600 600 5000

www.chilquinta.cl | reclamos@chilquinta.cl | facebook.com/chilquinta 

¿Qué hago si mi problema no se ha resuelto?

Contactate con la Superintendencia de Electricidad y Combustibles (SEC), entidad que vigila que las personas cuenten con un servicio seguro y de calidad en los sistemas de electricidad y combustibles.

☎ 2 2712 7000 | ☎ 600 6000 732 | www.sec.cl 

Datos de mi suministro

Tipo de tarifa contratada: BT-1A

Potencia conectada: 6 KVA

Grupo de consumo: CHILQUINTA

Subestación: VALPARAISO

Sector tarifario: ZS3

Fecha límite para cambio de tarifa: A opción del cliente

Fecha término de tarifa: Indefinida

Dirección de Suministro: Bellavista 168 Of/1803, Valparaíso

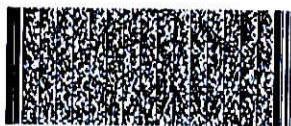

Timbre Electrónico SII Res. N° 110 del 2006.
Verifique documento. www.sii.cl

PORTALES WEB



PAGO PRESENCIAL

Valparaíso, Av. Brasil N° 2234 | Viña del Mar, Av. Libertad N° 375 | Quilpué, Zenteno N° 719 | Quillota, Chacabuco N° 344 | Los Andes, Sta. Rosa N° 457 | San Felipe, Salinas N° 321 | San Antonio, Av. Barros Luco N° 1796 | Concón, San Agustín N° 690, Local N° 6 | Villa Alemana, Santiago N° 763 | Limache, Caupoicán N° 35 | La Calera, J.J. Pérez N° 491 | Llay Llay, Balmaceda N° 237 | Quintero, Normandie N° 1777.

HORARIOS DE ATENCIÓN:

Lunes a Viernes 8:30 A 14:00 HRS.

COMUNÍCATE CON NOSOTROS A:

contacto en línea desde el portal web

/chilquinta @chilquinta500

PAGO AUTOMÁTICO

PAC: Convenios con bancos: Chile-City-Edwards Estado, Scotiabank, Santander-Santiago, BCI, BBVA, Corpbanca, Itaú, Bice.

PAT: Tarjetas de crédito bancarias: Visa, Master Card, American Express, Diners Club.



Descarga y podrás tener acceso a:
Reporte de Fallas | Notificaciones |
Información Comercial



CHILQUINTA ENERGÍA S.A.
RUT: 96.813.520-1 GIRO: Distribución y Venta de Energía Eléctrica - Comercio Minorista de Artículos del Hogar - Artículos Deportivos - Venta de Motocicletas.
CASA MATRIZ: Av. Argentina N°1, piso 9, Valparaíso.

R.U.T.: 96.813.520 - 1
BOLETA ELECTRÓNICA
N° 67326549

S.I.I. - VALPARAISO

N° CLIENTE: 225078-0

Fecha de emisión: 09 ago 2018

Sr. (a) Subsecretaria De Pesca

Dirección de Envío: Bellavista 168 Of/1803, Valparaíso

N° RUTA: 09_210_0140

¿Cuánto debo?

Total a pagar \$ 18.801
Monto del período: 25 jun 2018 - 25 jul 2018

* Revisa el detalle de tu cuenta al reverso de esta página >

¿Hasta cuándo puedo pagar?

Fecha de vencimiento 30 ago 2018

(A partir de esta fecha se originarán intereses y se te cobrará un cargo adicional por pago fuera de plazo)

Cupón de pago

N° Cliente

225078-0

Fecha de vencimiento

30 ago 2018

N° Boleta: 67326549

Total a pagar \$ 18.801



22507800000188010P0204000102432222

Último pago: el 31/07/2018 11:41 por un monto de \$19.393 vía CHILQUINTA



Detalle de mi cuenta

Servicio eléctrico (implica corte)

Administración del servicio	\$	1.332
Electricidad consumida 118 kWh	\$	15.756
Coordinación y transporte de electricidad	\$	1.713

Monto afecto a impuesto	\$	15.799
Monto exento a impuesto	\$	0
Total boleta	\$	18.801
Saldo Anterior	\$	0

Total a pagar

\$ 18.801

¿Qué significa lo que estoy pagando?

Electricidad Consumida: Monto que se cobra por la electricidad consumida durante el periodo de facturación y que incluye el uso de postes y transformadores. Durante los meses de abril a septiembre se cobra la cantidad consumida hasta el límite de invierno.

Consumo por sobre el límite de invierno: Monto que se aplica a los consumos efectuados durante los meses de abril a septiembre, en caso que el consumo del cliente sea superior a 430 kWh/mes y que sobrepase su límite de invierno.

Mi consumo en el mes actual

Para determinar cuánta electricidad consumiste en el mes, se considera lo que marca tu medidor en la 'lectura actual' y se le resta lo que marcó en tu 'lectura anterior'.

Período de lectura: 25 jun 2018 - 25 jul 2018 Fecha estimada próxima lectura: 23-AGO-2018

Medidor	Propiedad	Lecturas (kWh)	Constante	Consumo medidor
7434146	Cliente	Actual Anterior	1	118 kWh
		5817 kWh - 5699 kWh		118 kWh

Consumo total del mes = 118 kWh

¿Cuál fue mi consumo en los últimos 13 meses?

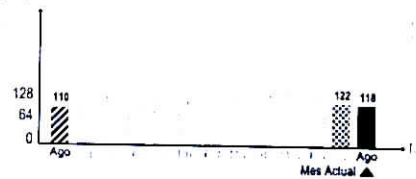

Tu límite de invierno es: 350 kWh

Si tu consumo mensual sobrepasa los 430 kWh, la energía que consumes sobre tu límite de invierno se cobrará a un precio mayor.

Mismo mes del año pasado



Este mes consumiste aproximadamente 7% más energía que el mismo mes del año pasado

Mes pasado

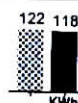

Este mes consumiste aproximadamente 3% menos energía que el mes pasado

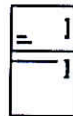

Los refrigeradores tienen un controlador de temperatura manejable (termostato). Puedes dejar la potencia de éste a su menor intensidad.

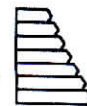

Si se va a adquirir un nuevo artefacto, y este posee una etiqueta de consumo, asegúrese de que sea lo más eficiente posible: categoría A++, A+ o A.

¿Problemas con el servicio de electricidad?

Si tienes alguna consulta o reclamo con respecto al servicio puedes contactarnos a través de nuestros distintos canales.

Emergencias
☎ 322265300

Servicio al cliente
☎ 3 2226 5300
☎ 600 600 5000

www.chilquinta.cl | reclamos@chilquinta.cl | facebook.com/chilquinta 

¿Qué hago si mi problema no se ha resuelto?

Contactate con la Superintendencia de Electricidad y Combustibles (SEC), entidad que vigila que las personas cuenten con un servicio seguro y de calidad en los sistemas de electricidad y combustibles.

☎ 2 2712 7000 | ☎ 600 6000 732 | www.sec.cl 

Datos de mi suministro

Tipo de tarifa contratada: BT-1A
Potencia conectada: 6 KVA
Grupo de consumo: CHILQUINTA
Subestación: VALPARAISO
Sector tarifario: ZS3
Fecha límite para cambio de tarifa: A opción del cliente
Fecha término de tarifa: Indefinida
Dirección de Suministro: Bellavista 168 Of/1802, Valparaíso

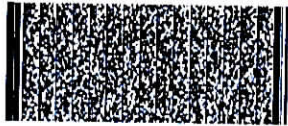

Timbre Electrónico SII Res. N° 110 del 2006.
Verifique documento: www.sii.cl

PORTALES WEB



PAGO PRESENCIAL

Valparaíso, Av. Brasil N° 2234 | Viña del Mar, Av. Libertad N° 375 | Quipué, Zenteno N° 719 | Quillota, Chacabuco N° 344 | Los Andes, Sta. Rosa N° 457 | San Felipe, Salinas N° 321 | San Antonio, Av. Barros Luco N° 1796 | Concón, San Agustín N° 690, Local N° 6 | Villa Alemana, Santiago N° 763 | Limache, Caupolicán N° 35 | La Calera, J.J. Pérez N° 491 | Llay Llay, Balmaceda N° 237 | Quintero, Normandie N° 1777.

HORARIOS DE ATENCIÓN:

Lunes a Viernes 8:30 A 14:00 HRS.

COMUNÍCANOS CON NOSOTROS A:

 contacto en línea desde el portal web
 /chilquinta  @chilquinta600

PAGO AUTOMÁTICO

PAC: Convenios con bancos: Chile-City-Edwards Estado, Scotiabank, Santander-Santiago, BCI, BBVA, Corpbanca, Itaú, Bice.
PAT: Tarjetas de crédito bancarias: Visa, Master Card, American Express, Diners Club.

 **CHILQUINTA App**
energía

Descarga y podrás tener acceso a:
Reporte de Fallas | Notificaciones |
Información Comercial



CHILQUINTA ENERGÍA S.A.
RUT: 96.813.520-1 GIRO: Distribución y Venta de Energía Eléctrica - Comercio Minorista de Artículos del Hogar - Artículos Deportivos - Venta de Motocicletas.
CASA MATRIZ: Av. Argentina N°1, piso 9, Valparaíso.

R.U.T.: 96.813.520 - 1
BOLETA ELECTRÓNICA
N° 67326571

S.I.I. - VALPARAISO

N° CLIENTE: 225077-2

Fecha de emisión: 09 ago 2018

Sr. (a) Subsecretaria De Pesca

Dirección de Envío: Bellavista 168 Of/1802, Valparaíso

N° RUTA: 09_210_0160

¿Cuánto debo?

Total a pagar \$ 59.683
Monto del periodo: 25 jun 2018 - 25 jul 2018

* Revisa el detalle de tu cuenta al reverso de esta página >

¿Hasta cuándo puedo pagar?

Fecha de vencimiento 30 ago 2018

(A partir de esta fecha se originarán intereses y se te cobrará un cargo adicional por pago fuera de plazo)

Cupón de pago

N° Cliente

Fecha de vencimiento

225077-2

30 ago 2018

N° Boleta: 67326571

Total a pagar

\$ 59.683



22507720000596830P0204000102432232

Último pago: el 31/07/2018 11:41 por un monto de \$52.654 vía CHILQUINTA



Detalle de mi cuenta

Servicio eléctrico (implica corte)

Administración del servicio	\$	1.332
Electricidad consumida 379 kWh	\$	50.605
Coordinación y transporte de electricidad	\$	5.502
Multa por consumo reactivo (Recargo por consumo reactivo) 4 %	\$	2.244

Monto afecto a impuesto	\$	50.154
Monto exento a impuesto	\$	0
Total boleta	\$	59.683
Saldo Anterior	\$	0

Total a pagar

\$ 59.683

¿Qué significa lo que estoy pagando?

Electricidad Consumida: Monto que se cobra por la electricidad consumida durante el periodo de facturación y que incluye el uso de postes y transformadores. Durante los meses de abril a septiembre se cobra la cantidad consumida hasta el límite de invierno.

Consumo por sobre el límite de invierno: Monto que se aplica a los consumos efectuados durante los meses de abril a septiembre, en caso que el consumo del cliente sea superior a 430 kWh/mes y que sobrepase su límite de invierno.

Mi consumo en el mes actual

Para determinar cuánta electricidad consumiste en el mes, se considera lo que marca tu medidor en la 'lectura actual' y se le resta lo que marcó en tu 'lectura anterior'.

Periodo de lectura: 25 jun 2018 - 25 jul 2018

Fecha estimada próxima lectura: 23-AGO-2018

Medidor	Propiedad	Lecturas (kWh)	Constante	Consumo medidor
3098763	Cliente	Actual Anterior	1	379 kWh
		69264 kWh - 68885 kWh		379 kWh

Consumo total del mes = 379 kWh

¿Cuál fue mi consumo en los últimos 13 meses?

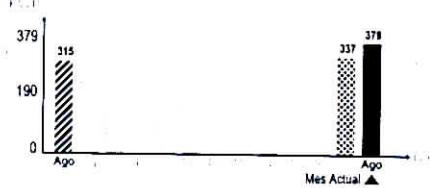

Tu límite de invierno es: 350 kWh

Si tu consumo mensual sobrepasa los 430 kWh, la energía que consumas sobre tu límite de invierno se cobrará a un precio mayor.

Mismo mes del año pasado



Este mes consumiste aproximadamente **20% más energía** que el mismo mes del año pasado

Mes pasado



Este mes consumiste aproximadamente **12% más energía** que el mes pasado

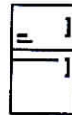

Los refrigeradores tienen un controlador de temperatura manejable (termostato). Puedes dejar la potencia de éste a su menor intensidad.



Si se va a adquirir un nuevo artefacto, y este posee una etiqueta de consumo, asegúrese de que sea lo más eficiente posible: categoría A++, A+ o A.

¿Problemas con el servicio de electricidad?

Si tienes alguna consulta o reclamo con respecto al servicio puedes contactarnos a través de nuestros distintos canales

Emergencias
☎ 322265300

Servicio al cliente
☎ 3 2226 5300
☎ 600 600 5000

www.chilquinta.cl | reclamos@chilquinta.cl | facebook.com/chilquinta 

¿Qué hago si mi problema no se ha resuelto?

Contáctate con la Superintendencia de Electricidad y Combustibles (SEC), entidad que vigila que las personas cuenten con un servicio seguro y de calidad en los sistemas de electricidad y combustibles.

☎ 2 2712 7000 | ☎ 600 6000 732 | www.sec.cl 

Datos de mi suministro

Tipo de tarifa contratada: BT-1A
Potencia conectada: 10 KVA
Grupo de consumo: CHILQUINTA
Subestación: VALPARAISO
Sector tarifario: ZS3
Fecha límite para cambio de tarifa: A opción del cliente
Fecha término de tarifa: Indefinida
Dirección de Suministro: Piso 18 Of 1804, Valparaíso

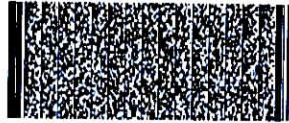

Tarifa Electrónica SII Mes. N° 110 del 2006.
Verifique documento: www.sii.cl

PORTALES WEB



PAGO PRESENCIAL

Valparaíso, Av. Brasil N° 2234 | Viña del Mar, Av. Libertad N° 375 | Quilpué, Zenteno N° 719 | Quillota, Chacabuco N° 344 | Los Andes, Sta. Rosa N° 457 | San Felipe, Salinas N° 321 | San Antonio, Av. Barros Luco N° 1796 | Concón, San Agustín N° 690, Local N° 6 | Villa Alemana, Santiago N° 763 | Limache, Caupoicán N° 35 | La Calera, J.J. Pérez N° 491 | Llay Llay, Balmaceda N° 237 | Quintero, Normandie N° 1777.

HORARIOS DE ATENCIÓN:

Lunes a Viernes 8:30 A 14:00 HRS.

COMUNICATE CON NOSOTROS A:

contacto en línea desde el portal web
 /chilquinta @chilquinta600

PAGO AUTOMÁTICO

PAC: Convenios con bancos: Chile-City-Edwards Estado, Scotiabank, Santander-Santiago, BCI, BBVA, Corbanca, Itaú, Bice.

PAT: Tarjetas de crédito bancarias: Visa, Master Card, American Express, Diners Club.

Descarga y podrás tener acceso a:
Reporte de Fallas | Notificaciones |
Información Comercial



CHILQUINTA ENERGÍA S.A.
RUT: 96.813.520-1 GIRO: Distribución y Venta de Energía Eléctrica - Comercio Minorista de Artículos del Hogar - Artículos Deportivos - Venta de Motocicletas.
CASA MATRIZ: Av. Argentina N°1, piso 9., Valparaíso.

R.U.T.: 96.813.520 - 1
BOLETA ELECTRÓNICA
N° 67326796

S.I.I. - VALPARAÍSO

N° CLIENTE: 225088-8

Fecha de emisión: 09 ago 2018

Sr. (a) Subsecretaria De Pesca

Dirección de Envío: Piso 18 Of 1804, Valparaíso

N° RUTA: 09_210_0170

¿Cuánto debo?

Total a pagar \$ 82.544
Monto del periodo: 25 jun 2018 - 25 jul 2018

* Revisa el detalle de tu cuenta al reverso de esta página >

¿Hasta cuándo puedo pagar?

Fecha de vencimiento 30 ago 2018

(A partir de esta fecha se originarán intereses y se te cobrará un cargo adicional por pago fuera de plazo)

Cupón de pago

N° Cliente

Fecha de vencimiento

225088-8

30 ago 2018

N° Boleta: 67326796

Total a pagar

\$ 82.544



2250880000825440P0204000102432239

Último pago: el 31/07/2018 11:41 por un monto de \$67.042 vía CHILQUINTA



Detalle de mi cuenta

Servicio eléctrico (implica corte)

Administración del servicio	\$	1.332
Electricidad consumida 382,1 kWh	\$	51.020
Electricidad consumida por sobre el límite de invierno 126,9 kWh	\$	22.802
Coordinación y transporte de electricidad	\$	7.390

Monto afecto a impuesto	\$	69.365
Monto exento a impuesto	\$	0
Total boleta	\$	82.544
Saldo Anterior	\$	0

Total a pagar

\$ 82.544

¿Qué significa lo que estoy pagando?

Electricidad Consumida: Monto que se cobra por la electricidad consumida durante el periodo de facturación y que incluye el uso de postes y transformadores. Durante los meses de abril a septiembre se cobra la cantidad consumida hasta el límite de invierno.

Consumo por sobre el límite de invierno: Monto que se aplica a los consumos efectuados durante los meses de abril a septiembre, en caso que el consumo del cliente sea superior a 430 kWh/mes y que sobrepase su límite de invierno.

Mi consumo en el mes actual

Para determinar cuánta electricidad consumiste en el mes, se considera lo que marca tu medidor en la 'lectura actual' y se le resta lo que marcó en tu 'lectura anterior'.

Período de lectura: 25 jun 2018 - 25 jul 2018 Fecha estimada próxima lectura: 23-AGO-2018

Medidor	Propiedad	Lecturas (kWh)	Constante	Consumo medidor
3105192	Cliente	Actual 96784 kWh Anterior 96275 kWh	1	509 kWh

Consumo total del mes = 509 kWh

¿Cuál fue mi consumo en los últimos 13 meses?

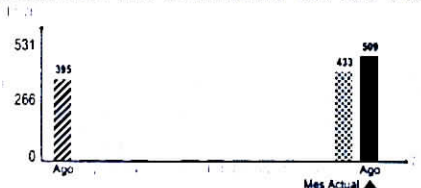

Tu límite de invierno es: 382,1 kWh

Si tu consumo mensual sobrepasa los 430 kWh, la energía que consumas sobre tu límite de invierno se cobrará a un precio mayor.

Mismo mes del año pasado

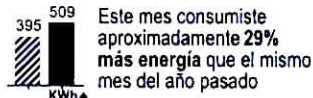

Mes pasado

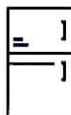
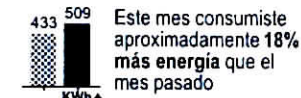

Los refrigeradores tienen un controlador de temperatura manejable (termostato). Puedes dejar la potencia de éste a su menor intensidad.

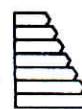

Si se va a adquirir un nuevo artefacto, y este posee una etiqueta de consumo, asegúrese de que sea lo más eficiente posible: categoría A++, A+ o A.

SUBSECRETARÍA DE PESCA

DEPARTAMENTO ADMINISTRATIVO

ADQUISICIONES

N° COMPROBANTE CONTABLE

PAGO.

IDENTIFICACION DEL PROVEEDOR

NOMBRE: **Chilquinta Energia S.A.**

R.U.T.: **96.813.520- I**

TELEFONO:

DIRECCION: **Av. Argentina N° 1, Piso 9.**

CIUDAD: **Valparaiso.**

SIRVASE PROPORCIONAR CON CARGO A LA SUBSECRETARIA DE PESCA, LOS SIGUIENTES ARTICULOS O SERVICIOS QUE SE DETALLAN A CONTINUACION :

ARTICULOS O SERVICIOS SOLICITADOS

CANT.	DETALLE	VALOR UNITARIO	TOTAL
	consumo electrico piso 18		116.236
	Según facturas N° 67326517 , 67326549 , 67326571, 67326796		18.801
			59.683
			82.544

SON : **Doscientos setenta y siete mil doscientos sesenta y cuatro pesos.-**

NETO \$ **277.264**

IVA \$ **XXXxxxxxXXX**

TOTAL \$ **277.264**

PREPARADO POR :

C. COSTO :

AUTORIZADO:

Cristobal Valenzuela.

ITEM :

V°B° Adquisiciones

V°B° Presupuestos

CANCELACION

Sirvase extender factura en triplicado y a nombre de SUBSECRETARIA DE PESCA, R.U.T.: 60.719.000-3, BELLAVISTA N° 168, PISO 16 VALPARAISO y adjuntar la presente orden.

El cheque debe ser retirado en nuestras oficinas, en horario de 9:30 a 14:00. Hrs.

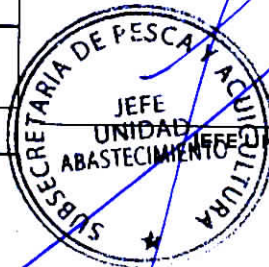

UNIDAD ABASTECIMIENTO