

Chilquinta Energía S.A.
 Distribución y Venta de Energía Eléctrica
 Comercio Minorista de Artículos del Hogar
 Artículos Deportivos - Venta de Motocicletas
 Arriendo de Inmuebles Amoblados o con Equipos y Maquinarias
 Compra, Venta y Alquiler (Excepto Amoblados) de Inmuebles
 Propios o Arrendados
 Av. Argentina N°1, piso 9, Valparaíso.
 SENOR(A) Subsecretaría De Pesca
 Bellavista 168 P/20
 Valparaíso
 SREX: Subsecretaría De Pesca



R.U.T.: 96.813.520-1
FACTURA ELECTRONICA
 N° 5.816.346
 S.I.I. - VALPARAISO

N° CLIENTE: 446595 - 4
 FECHA EMISIÓN: 26 jul 2018
 FECHA VENCIMIENTO: 16 ago 2018

K.U.T.: 60.719.000-3

GRUPO: OTRAS ACTIVIDADES DE SERV PERSONALES NCP

FECHA DE EMISIÓN: 26 jul 2018

DIRECCIÓN: Bellavista 168 P/20, Valparaíso

TELÉFONO:

INFORMACION DE SUMINISTRO

Tarifa: BT-3 PPP
 Zona Tarifaria: ZS3
 Subestación: VALPARAISO
 Potencia Conectada: 20 KVA
 Limite de Invierno:
 Dirección: Bellavista 168 P/20 Valparaíso
 Bloque de Corte: 17
 Cons. Referencia Prx. Per: 70 kWh
 Grupo Consumo: CHILQUINTA
 Fecha Limite para cambio tarifa: 07-OCT-2018
 Fecha Término de tarifa: 06-NOV-2018
 Demanda Leída: 3,8 kW

DETALLE DE SU CUENTA

LECTURAS Desde 12 jun 2018 al 12 jul 2018

Nr. Medidor	Cte	Tipo	Prop.	Actual	Anterior	Consumo
10005326	1	Activo	Empresa	2432	2359	73
10005326	1	Reactivo	Empresa	130	124	6

Fecha estimada próx. lectura: 08-AGO-2018

COBROS

Administración del servicio		1.399
Electricidad consumida	73 kWh	5.359
Uso del Sistema de Transmisión		822
Demanda Máxima	3,8 kW	45.980
Pago Fuera Plazo		93
Interés por Mora		575
Saldo Anterior (1)		61.672

CONSUMOS ULTIMOS MESES KWH

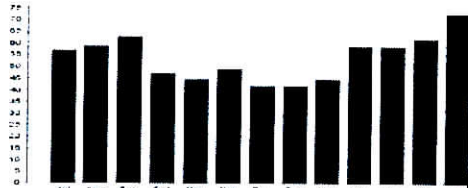

Último pago: \$ 60.508
 04-07-2018 11:37 CHILQUINTA

INFORMACION DE COMPENSACIONES

Detalle de Compensaciones
 Compensación SEC por interrupciones de suministro del periodo: Jun/2017-May/2018
 Total de interrupciones: 0
 Tiempo total interrumpido(seg): 0
 Tiempo a compensar(seg): 0
 Consumo promedio(Kwh/Seg): 0,00000
 Energía a compensar(Kwh): 0,00000
 Costo de falla(\$/Kwh): 0,000
 Monto a compensar(\$): 0

REVISADO Y APROBADO

Fecha: 31/07/2018
 Nombre: Cristóbal Volenzuela
 Firma: [Signature]



MONTO EXENTO	MONTO AFECTO	I.V.A.	TOTAL MES	SALDO ANTERIOR	OTROS CARGOS / ABONOS	TOTAL A PAGAR
0	54.228	10.303	64.531	61.672	0	126.203

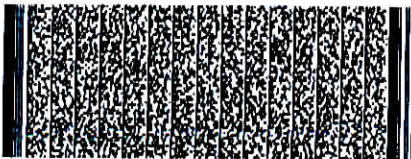

Timbre Electrónico SII
 Res N° 109 de 2006 - Verifique Documento www.sii.cl

MENSAJES

- 1.- Fecha de Corte a partir de: 02 SEP 2018
- 2.- Para informarle el tiempo esperado de reposición de suministro, cuando ocurre una interrupción en su hogar o sector, registre su número telefónico de contacto, en nuestra página www.chilquinta.cl o en el fono 600 600 5000.

USO DE LA EMPRESA TALÓN DE CONTROL CHILQUINTA ENERGÍA S.A.



44659540001262030P0202000101743729

VENCIMIENTO	TOTAL A PAGAR
16 ago 2018	\$ 126.203

N° FACTURA: 5816346
 N° CLIENTE: 446595 - 4
 N° RUTA: 20_281_0131



Infórmate sobre nuestros medios de pago, más flexibles y modernos.

Inscríbete en nuestra oficina virtual www.chilquinta.cl

HORARIO DE ATENCIÓN

Lunes a Viernes

8:30 a 14:00 hrs.

Conectados a tu vida



SUBSECRETARÍA DE PESCA

DEPARTAMENTO ADMINISTRATIVO

UNIDAD DE ABASTECIMIENTO

Nº COMPROBANTE CONTABLE

PAGO.

IDENTIFICACION DEL PROVEEDOR

NOMBRE: **Chilquinta Energia S.A.**

R.U.T.: **96.813.520-1**

DIRECCION: **Av. Argentina Nº 1, Piso 9**

TELEFONO: **2452000**

CIUDAD: **Valparaiso.**

SIRVASE PROPORCIONAR CON CARGO A LA SUBSECRETARIA DE PESCA, LOS SIGUIENTES ARTICULOS O SERVICIOS QUE SE DETALLAN A CONTINUACION :

ARTICULOS O SERVICIOS SOLICITADOS

CANT.	DETALLE	VALOR UNITARIO	TOTAL
	Pago de servicio electrico consumo Intitucional. Piso 20. Según facturas Nº 5816346		64.531
SON : Sesenta y cuatro mil quinientos treinta y un pesos.-		NETO \$	64.531
		IVA \$ XXXXXXXX	
		TOTAL \$	64.531

PREPARADO POR : Cristobal Valenzuela.	C. COSTO : ITEM :	AUTORIZADO: V*B* Adquisiciones	 V*B* Presupuestos
--	----------------------	---------------------------------------	---------------------------

CANCELACION

Sirvase extender factura en triplicado y a nombre de SUBSECRETARIA DE PESCA, R.U.T.: 60.719.000-3, BELLAVISTA Nº 168, PISO 16 VALPARAISO y adjuntar la presente orden.

El cheque debe ser retirado en nuestras oficinas, en horario de 9:30 a 14:00. Hrs.



JEFE UNIDAD ABASTECIMIENTO