

Chilquinta Energía S.A.

Distribución y Venta de Energía Eléctrica
 Comercio Minorista de Artículos del Hogar
 Artículos Deportivos - Venta de Motocicletas
 Arriendo de Inmuebles Amoblados o con Equipos y Maquinarias
 Compra, Venta y Alquiler (Excepto Amoblados) de Inmuebles
 Propios o Arrendados
 Av. Argentina N°1, piso 9, Valparaíso.
 SENOR(A) Subsecretaría De Pesca
 Pudeto 351 P/5 D/13
 Valparaíso



R.U.T.: 96.813.520-1
FACTURA ELECTRONICA

Nº 5.790.815

S.I.I. - VALPARAISO

N° CLIENTE: 249354 - 3
 FECHA EMISIÓN: 10 jul 2018
 FECHA VENCIMIENTO: 31 jul 2018

R.U.T.: 60.719.000-3

GIRO: OTRAS ACTIVIDADES DE SERV PERSONALES NCP

FECHA DE EMISION: 10 jul 2018

DIRECCION: Pudeto 351 P/5 D/13, Valparaíso

TELEFONO:

INFORMACION DE SUMINISTRO

Tarifa BT-3 PPP
 Zona Tarifaria ZS3
 Subestación VALPARAISO
 Potencia Conectada 50 KVA
 Límite de Invierno
 Dirección Pudeto 351 P/5 D/13 Valparaíso
 Bloque de Corte 17
 Cons. Referencia Prx. Per 1521 kWh
 Grupo Consumo CHILQUINTA
 Fecha Límite para cambio tarifa 03-DIC-2018
 Fecha Término de tarifa 02-ENE-2019
 Demanda Leída 11,5 kW

DETALLE DE SU CUENTA

LECTURAS Desde 25 may 2018 al 25 jun 2018

Nr. Medidor	Cte	Tipo	Prop.	Actual	Anterior	Consumo
10005556	1	Activo	Empresa	44678	43065	1613
10005556	1	Reactivo	Empresa	1481	1441	40

Fecha estimada próx. lectura: 24-JUL-2018

COBROS

Administración del servicio		1.396
Electricidad consumida	1.613 kWh	118.419
Uso del Sistema de Transmisión		16.767
Demanda Máxima	12,3 kW	147.954
Pago Fuera Plazo		207
Interés por Mora		1.037

CONSUMOS ULTIMOS MESES KWH

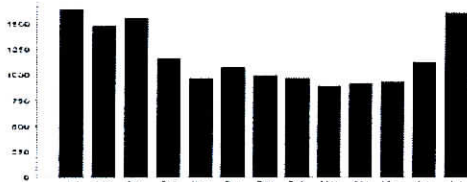

Último pago: \$ 290.209
 05-07-2018 13:33 CHILQUINTA

INFORMACION DE COMPENSACIONES

Detalle de Compensaciones
 Compensación SEC por interrupciones de suministro del periodo: Jun/2017-May/2018
 Total de interrupciones: 0
 Tiempo total interrumpido(seg): 0
 Tiempo a compensar(seg): 0
 Consumo promedio(Kwh/Seg): 0,00000
 Energía a compensar(Kwh): 0,00000
 Costo de falla(\$/Kwh): 0,000
 Monto a compensar(\$): 0

REVISADO Y APROBADO
 Fecha 12/07/2018
 Nombre Cristóbal Valencia
 Firma [Signature]



MONTO EXENTO	MONTO AFECTO	I.V.A.	TOTAL MES	SALDO ANTERIOR	OTROS CARGOS / ABONOS	TOTAL A PAGAR
0	285.780	54.298	340.078	0	0	340.078



Timbre Electrónico SII
 Res N° 109 de 2006 - Verifique Documento www.sii.cl

Nombre: _____ Fecha: _____
 RUT: _____ Firma: _____
 "El acuse de recibo que se declara en este acto, de acuerdo a lo dispuesto en la letra b) del Art. 4 y la letra c) del Art. 5 de la Ley 19.983, acredita que la entrega de mercancías o servicio(s) prestado(s) ha(s) sido recibida(s)."

MENSAJES

1.-Para informarle el tiempo esperado de reposición de suministro, cuando ocurre una interrupción en su hogar o sector, registre su número telefónico de contacto, en nuestra página www.chilquinta.cl o en el fono 600 600 5000.

USO DE LA EMPRESA TALÓN DE CONTROL CHILQUINTA ENERGÍA S.A.



24935430003400780P0202000101020127

VENCIMIENTO	TOTAL A PAGAR
31 jul 2018	\$ 340.078

N° FACTURA: 5790815
 N° CLIENTE: 249354 - 3
 N° RUTA: 09_281_0031

Suscríbete a factura boleta ELECTRONICA



Infórmate sobre nuestros medios de pago, más flexibles y modernos.



Inscríbete en nuestra oficina virtual www.chilquinta.cl

HORARIO DE ATENCIÓN

Lunes a Viernes

8:30 a 14:00 hrs.

Conectados a tu vida





SUBSECRETARÍA DE PESCA

DEPARTAMENTO ADMINISTRATIVO

ADQUISICIONES

Nº COMPROBANTE CONTABLE PAGO

IDENTIFICACION DEL PROVEEDOR

NOMBRE: **CHILQUINTA ENERGÍA S.A.**

R.U.T.: **96.813.520-1**

DIRECCION: **Av. Argentina Nº 1, Piso 9**

TELEFONO:

CIUDAD: **Valparaiso**

SIRVASE PROPORCIONAR CON CARGO A LA SUBSECRETARIA DE PESCA, LOS SIGUIENTES ARTICULOS O SERVICIOS QUE SE DETALLAN A CONTINUACION :

ARTICULOS O SERVICIOS SOLICITADOS			
CANT.	DETALLE	VALOR UNITARIO	TOTAL
	Pago de servicio electrico consumo Intitucional. FAP. Según facturas Nº 5790815 Dirección: Pudeto 351 P/5 D/13, Valparaiso		340.078

SON : **Trescientos cuarenta mil setenta y ocho pesos.-**

NETO \$ **XXXXxxxXXXX**

IVA \$ **XXXXxxxXXXX**

TOTAL \$ **340.078**

PREPARADO POR :

Cristobal Valenzuela.

C. COSTO :

ITEM :

AUTORIZADO:

V*B* Adquisiciones

V*B* Presupuestos

CANCELACION

Sirvase extender factura en triplicado y a nombre de SUBSECRETARIA DE PESCA, R.U.T.: 60.719.000-3, BELLAVISTA Nº 168, PISO 16 VALPARAISO y adjuntar la presente orden.

El cheque debe ser retirado en nuestras oficinas, en horario de 9:30 a 14:00. Hrs.

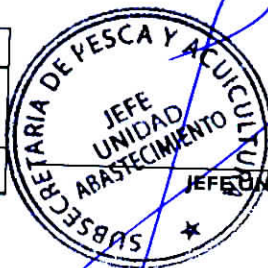

JEFE UNIDAD ABASTECIMIENTO