

¿Problemas con el servicio de electricidad?

Si tienes alguna consulta o reclamo con respecto al servicio puedes contactarnos a través de nuestros distintos canales

Emergencias
☎ 322265300

Servicio al cliente
☎ 3 2226 5300
☎ 600 600 5000

www.chilquinta.cl | reclamos@chilquinta.cl | facebook.com/chilquinta 

¿Qué hago si mi problema no se ha resuelto?

Contáctate con la Superintendencia de Electricidad y Combustibles (SEC), entidad que vigila que las personas cuenten con un servicio seguro y de calidad en los sistemas de electricidad y combustibles.

☎ 2 2712 7000 | ☎ 600 6000 732 | www.sec.cl 

Datos de mi suministro

Tipo de tarifa contratada: BT-1A
Potencia conectada: 10 KVA
Grupo de consumo: CHILQUINTA
Subestación: VALPARAISO
Sector tarifario: ZS3
Fecha límite para cambio de tarifa: A opción del cliente
Fecha término de tarifa: Indefinida
Dirección de Suministro: Piso 18 Of 1801, Valparaíso

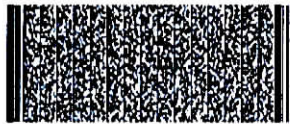

Timbre Electrónico SII Res. N° 110 del 2006.
Verifique documento: www.sii.cl



CHILQUINTA ENERGÍA S.A.
RUT: 96.813.520-1 GIRO: Distribución y Venta de Energía Eléctrica · Comercio Minorista de Artículos del Hogar · Artículos Deportivos · Venta de Motocicletas.
CASA MATRIZ: Av. Argentina N°1, piso 9, Valparaíso.

R.U.T.: 96.813.520 - 1
BOLETA ELECTRÓNICA
N° 66786181

S.I.I. - VALPARAISO

N° CLIENTE: 225087-K

Fecha de emisión: 10 jul 2018

Sr. (a) Subsecretaria De Pesca

Dirección de Envío: Piso 18 Of 1801, Valparaíso

N° RUTA: 09_210_0180

¿Cuánto debo?

Total a pagar \$ 111.756
Monto del período: 25 may 2018 - 25 jun 2018

PORTALES WEB



PAGO PRESENCIAL

Valparaíso, Av. Brasil N° 2234 | Viña del Mar, Av. Libertad N° 375 | Quilpué, Zenteno N° 719 | Quillota, Chacabuco N° 344 | Los Andes, Sta. Rosa N° 457 | San Felipe, Salinas N° 321 | San Antonio, Av. Barros Luco N° 1796 | Concón, San Agustín N° 690, Local N° 6 | Villa Alemana, Santiago N° 763 | Limache, Caupolicán N° 35 | La Calera, J.J. Pérez N° 491 | Llay Llay, Balmaceda N° 237 | Quintero, Normandie N° 1777.

HORARIOS DE ATENCIÓN:

Lunes a Viernes 8:30 A 14:00 HRS.

COMUNÍCATE CON NOSOTROS A:

contacto en línea desde el portal web
 /chilquinta @chilquinta600

PAGO AUTOMÁTICO

PAC: Convenios con bancos: Chile-City-Edwards Estado, Scotiabank, Santander-Santiago, BCI, BBVA, Corpbanca, Itaú, Bice.
PAT: Tarjetas de crédito bancarias: Visa, Master Card, American Express, Diners Club.



Descarga y podrás tener acceso a:
Reporte de Faltas | Notificaciones | Información Comercial

¿Hasta cuándo puedo pagar?

* Revisa el detalle de tu cuenta al reverso de esta página >

Fecha de vencimiento 31 jul 2018

(A partir de esta fecha se originarán intereses y se te cobrará un cargo adicional por pago fuera de plazo)

Cupón de pago

N° Cliente

Fecha de vencimiento

225087-K

31 jul 2018

N° Boleta: 66786181

Total a pagar

\$ 111.756



225087K0001117560P0204000101008938

Último pago: el 05/07/2018 13:38 por un monto de \$84.392 vía CHILQUINTA

REVISADO Y APROBADO

Fecha 12/07/2018

Nombre Cristóbal Valenzuela

Firma [Signature]



Detalle de mi cuenta

Servicio eléctrico (implica corte)

Administración del servicio	\$	1.328
Electricidad consumida 607,2 kWh	\$	80.764
Electricidad consumida por sobre el límite de invierno 112,8 kWh	\$	20.153
Coordinación y transporte de electricidad	\$	8.906

Otros cargos (no implica corte)*

Pago de la cuenta fuera de plazo	\$	246
Interés por Mora	\$	359

Monto afecto a impuesto	\$	93.913
Monto exento a impuesto	\$	0
Total boleta	\$	111.756
Saldo Anterior	\$	0

Total a pagar

\$ 111.756

* No pagar estos cargos facultará a la empresa a iniciar acciones de cobranza.

1.-Para informarle el tiempo esperado de reposición de suministro, cuando ocurre una interrupción en su hogar o sector, registre

su número telefónico de contacto, en nuestra página www.chilquinta.cl o en el fono 600 600 5000.

¿Qué significa lo que estoy pagando?

Electricidad Consumida: Monto que se cobra por la electricidad consumida durante el periodo de facturación y que incluye el uso de postes y transformadores. Durante los meses de abril a septiembre se cobra la cantidad consumida hasta el límite de invierno.

Consumo por sobre el límite de invierno: Monto que se aplica a los consumos efectuados durante los meses de abril a septiembre, en caso que el consumo del cliente sea superior a 430 kWh/mes y que sobrepase su límite de invierno.

Mi consumo en el mes actual

Para determinar cuánta electricidad consumiste en el mes, se considera lo que marca tu medidor en la 'lectura actual' y se le resta lo que marcó en tu 'lectura anterior'.

Periodo de lectura: 25 may 2018 - 25 jun 2018		Fecha estimada próxima lectura: 24-JUL-2018	
Medidor	Propiedad	Lecturas (kWh)	Constante Consumo medidor
3098429	Cliente	Actual 14314 kWh Anterior - 13594 kWh 720 kWh	1 720 kWh

Consumo total del mes = 720 kWh

¿Cuál fue mi consumo en los últimos 13 meses?

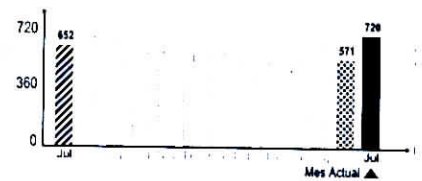

Tu límite de invierno es: 607,2 kWh

Si tu consumo mensual sobrepasa los 430 kWh, la energía que consumas sobre tu límite de invierno se cobrará a un precio mayor.

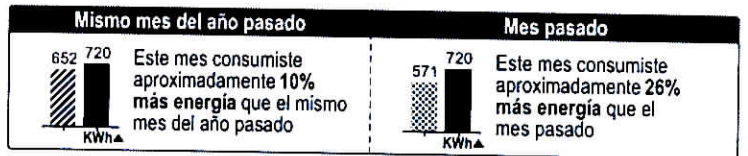

Los refrigeradores tienen un controlador de temperatura manejable (termostato). Puedes dejar la potencia de éste a su menor intensidad.



Si se va a adquirir un nuevo artefacto, y este posee una etiqueta de consumo, asegúrese de que sea lo más eficiente posible: categoría A++, A+ o A.

¿Problemas con el servicio de electricidad?

Si tienes alguna consulta o reclamo con respecto al servicio puedes contactarnos a través de nuestros distintos canales

Emergencias
☎ 322265300

Servicio al cliente
☎ 3 2226 5300
☎ 600 600 5000

www.chilquinta.cl | reclamos@chilquinta.cl | facebook.com/chilquinta 

¿Qué hago si mi problema no se ha resuelto?

Contáctate con la Superintendencia de Electricidad y Combustibles (SEC), entidad que vigila que las personas cuenten con un servicio seguro y de calidad en los sistemas de electricidad y combustibles

☎ 2 2712 7000 | ☎ 600 6000 732 | www.sec.cl 

Datos de mi suministro

Tipo de tarifa contratada: BT-1A
Potencia conectada: 6 KVA
Grupo de consumo: CHILQUINTA
Subestación: VALPARAISO
Sector tarifario: ZS3
Fecha límite para cambio de tarifa: A opción del cliente
Fecha término de tarifa: Indefinida
Dirección de Suministro: Bellavista 168 Of/1802, Valparaíso



Timbre Electrónico SII Res. N° 110 del 2006.
Verifique documento: www.sii.cl

PORTALES WEB



PAGO PRESENCIAL

Valparaíso, Av. Brasil N° 2234 | Viña del Mar, Av. Libertad N° 375 | Quilpué, Zenteno N° 719 | Quillota, Chacabuco N° 344 | Los Andes, Sta. Rosa N° 457 | San Felipe, Salinas N° 321 | San Antonio, Av. Barros Luco N° 1796 | Concón, San Agustín N° 690, Local N° 6 | Villa Alemana, Santiago N° 763 | Limache, Caupolicán N° 35 | La Calera, J.J. Pérez N° 491 | Llay Llay, Balmaceda N° 237 | Quintero, Normandie N° 1777.

HORARIOS DE ATENCIÓN:

Lunes a Viernes 8:30 A 14:00 HRS.

COMUNÍCATE CON NOSOTROS A:

 contacto en línea desde el portal web
 /chilquinta  @chilquinta500

PAGO AUTOMÁTICO

PAC: Convenios con bancos: Chile-City-Edwards Estado, Scotiabank, Santander-Santiago, BCI, BBVA, Corpbanca, Itaú, Bice.

PAT: Tarjetas de crédito bancarias: Visa, Master Card, American Express, Diners Club.

 **CHILQUINTA App**
energía

Descarga y podrás tener acceso a:
Reporte de Fallas | Notificaciones |
Información Comercial



CHILQUINTA ENERGÍA S.A.
RUT: 96.813.520-1 GIRO: Distribución y Venta de Energía Eléctrica - Comercio Minorista de Artículos del Hogar - Artículos Deportivos - Venta de Motocicletas.
CASA MATRIZ: Av. Argentina N°1, piso 9, Valparaíso.

R.U.T.: 96.813.520 - 1
BOLETA ELECTRÓNICA
N° 66786156

S.I.I. - VALPARAISO

N° CLIENTE: 225077-2

Fecha de emisión: 10 jul 2018

Sr. (a) Subsecretaria De Pesca

Dirección de Envío: Bellavista 168 Of/1802, Valparaíso

N° RUTA: 09_210_0160

¿Cuánto debo?

Total a pagar \$ 52.654
Monto del periodo: 25 may 2018 - 25 jun 2018

* Revisa el detalle de tu cuenta al reverso de esta página >

¿Hasta cuándo puedo pagar?

Fecha de vencimiento 31 jul 2018
(A partir de esta fecha se originarán intereses y se te cobrará un cargo adicional por pago fuera de plazo)

Cupón de pago

N° Cliente

Fecha de vencimiento

225077-2

31 jul 2018

N° Boleta: 66786156

Total a pagar

\$ 52.654



22507720000526540P0204000101008925

Último pago: el 05/07/2018 13:38 por un monto de \$29.758 via CHILQUINTA



Detalle de mi cuenta

Servicio eléctrico (implica corte)

Administración del servicio	\$	1.328
Electricidad consumida 337 kWh	\$	44.824
Coordinación y transporte de electricidad	\$	4.169
Multa por consumo reactivo (Recargo por consumo reactivo) 4 %	\$	1.960

Otros cargos (no implica corte)*

Pago de la cuenta fuera de plazo	\$	246
Interés por Mora	\$	127

Monto afecto a impuesto	\$	44.247
Monto exento a impuesto	\$	0
Total boleta	\$	52.654
Saldo Anterior	\$	0

Total a pagar

\$ 52.654

* No pagar estos cargos facultará a la empresa a iniciar acciones de cobranza.

1.-Para informarle el tiempo esperado de reposición de suministro, cuando ocurre una interrupción en su hogar o sector, registre

su número telefónico de contacto, en nuestra página www.chilquinta.cl o en el fono 600 600 5000.

¿Qué significa lo que estoy pagando?

Electricidad Consumida: Monto que se cobra por la electricidad consumida durante el período de facturación y que incluye el uso de postes y transformadores. Durante los meses de abril a septiembre se cobra la cantidad consumida hasta el límite de invierno.

Consumo por sobre el límite de invierno: Monto que se aplica a los consumos efectuados durante los meses de abril a septiembre, en caso que el consumo del cliente sea superior a 430 kWh/mes y que sobrepase su límite de invierno.

Mi consumo en el mes actual

Para determinar cuánta electricidad consumiste en el mes, se considera lo que marca tu medidor en la 'lectura actual' y se le resta lo que marcó en tu 'lectura anterior'.

Período de lectura: 25 may 2018 - 25 jun 2018 Fecha estimada próxima lectura: 24-JUL-2018

Medidor	Propiedad	Lecturas (kWh)	Constante	Consumo medidor
3098763	Cliente	Actual Anterior	1	337 kWh
		68885 kWh - 68548 kWh		
		337 kWh		

Consumo total del mes = 337 kWh

¿Cuál fue mi consumo en los últimos 13 meses?



Tu límite de invierno es: 350 kWh

Si tu consumo mensual sobrepasa los 430 kWh, la energía que consumas sobre tu límite de invierno se cobrará a un precio mayor.

Mismo mes del año pasado

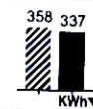

Este mes consumiste aproximadamente 6% menos energía que el mismo mes del año pasado

Mes pasado

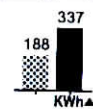

Este mes consumiste aproximadamente 79% más energía que el mes pasado

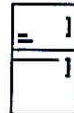

Los refrigeradores tienen un controlador de temperatura manejable (termostato). Puedes dejar la potencia de éste a su menor intensidad.

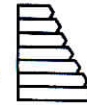

Si se va a adquirir un nuevo artefacto, y este posee una etiqueta de consumo, asegúrese de que sea lo más eficiente posible: categoría A++, A+ o A.

¿Problemas con el servicio de electricidad?

Si tienes alguna consulta o reclamo con respecto al servicio puedes contactarnos a través de nuestros distintos canales

Emergencias
☐ 322265300

Servicio al cliente
☐ 3 2226 5300
☎ 600 600 5000

www.chilquinta.cl | reclamos@chilquinta.cl | facebook.com/chilquinta 

¿Qué hago si mi problema no se ha resuelto?

Contáctate con la Superintendencia de Electricidad y Combustibles (SEC), entidad que vigila que las personas cuenten con un servicio seguro y de calidad en los sistemas de electricidad y combustibles.

☐ 2 2712 7000 | ☎ 600 6000 732 | www.sec.cl 

Datos de mi suministro

Tipo de tarifa contratada: BT-1A
Potencia conectada: 6 KVA
Grupo de consumo: CHILQUINTA
Subestación: VALPARAISO
Sector tarifario: ZS3
Fecha límite para cambio de tarifa: A opción del cliente
Fecha término de tarifa: Indefinida
Dirección de Suministro: Bellavista 168 Of/1803, Valparaíso

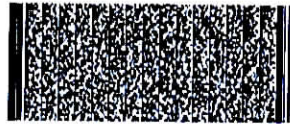

Timbre Electrónico SII Res. N° 110 del 2006.
Verifique documento: www.sii.cl

PORTALES WEB



PAGO PRESENCIAL

Valparaíso, Av. Brasil N° 2234 | Viña del Mar, Av. Libertad N° 375 | Quilpué, Zenteno N° 719 | Quillota, Chacabuco N° 344 | Los Andes, Sta. Rosa N° 457 | San Felipe, Salinas N° 321 | San Antonio, Av. Barros Luco N° 1796 | Concón, San Agustín N° 690, Local N° 6 | Villa Alemana, Santiago N° 763 | Limache, Caupolicán N° 35 | La Calera, J.J. Pérez N° 491 | Llay Llay, Balmaceda N° 237 | Quintero, Normandie N° 1777.

HORARIOS DE ATENCIÓN:

Lunes a Viernes 8:30 A 14:00 HRS.

COMUNÍCATE CON NOSOTROS A:

☎ contacto en línea desde el portal web
f /chilquinta @chilquinta500

 **CHILQUINTA App**

Descarga y podrás tener acceso a:
Reporte de Fallas | Notificaciones |
Información Comercial

PAGO AUTOMÁTICO

PAC: Convenios con bancos: Chile-City-Edwards Estado, Scotiabank, Santander-Santiago, BCI, BBVA, Corpbanca, Itaú, Bice.

PAT: Tarjetas de crédito bancarias: Visa, MasterCard, American Express, Diners Club.



CHILQUINTA ENERGÍA S.A.
RUT: 96.813.520-1 GIRO: Distribución y Venta de Energía Eléctrica - Comercio Minorista de Artículos del Hogar - Artículos Deportivos - Venta de Motocicletas.
CASA MATRIZ: Av. Argentina N°1, piso 9, Valparaíso.

R.U.T.: 96.813.520 - 1
BOLETA ELECTRÓNICA
N° 66786115

S.I.I. - VALPARAISO

N° CLIENTE: 225078-0

Fecha de emisión: 10 jul 2018

Sr. (a) Subsecretaria De Pesca

Dirección de Envío: Bellavista 168 Of/1803, Valparaíso

N° RUTA: 09_210_0140

¿Cuánto debo?

Total a pagar \$ 19.393
Monto del período: 25 may 2018 - 25 jun 2018

* Revisa el detalle de tu cuenta al reverso de esta página >

¿Hasta cuándo puedo pagar?

Fecha de vencimiento 31 jul 2018

(A partir de esta fecha se originarán intereses y se te cobrará un cargo adicional por pago fuera de plazo)

Cupón de pago

N° Cliente

225078-0

Fecha de vencimiento

31 jul 2018

N° Boleta: 66786115

Total a pagar

\$ 19.393



22507800000193930P0204000101008916

Último pago: el 05/07/2018 13:38 por un monto de \$18.769 vía CHILQUINTA



Detalle de mi cuenta

Servicio eléctrico (implica corte)

Administración del servicio	\$	1.328
Electricidad consumida 122 kWh	\$	16.229
Coordinación y transporte de electricidad	\$	1.510

Otros cargos (no implica corte)*

Pago de la cuenta fuera de plazo	\$	246
Interés por Mora	\$	80

Monto afecto a impuesto	\$	16.297
Monto exento a impuesto	\$	0
Total boleta	\$	19.393
Saldo Anterior	\$	0

Total a pagar

\$ 19.393

* No pagar estos cargos facultará a la empresa a iniciar acciones de cobranza.

1.-Para informarle el tiempo esperado de reposición de suministro, cuando ocurre una interrupción en su hogar o sector, registre

su número telefónico de contacto, en nuestra página www.chilquinta.cl o en el fono 600 5000.

¿Qué significa lo que estoy pagando?

Electricidad Consumida: Monto que se cobra por la electricidad consumida durante el período de facturación y que incluye el uso de postes y transformadores. Durante los meses de abril a septiembre se cobra la cantidad consumida hasta el límite de invierno.

Consumo por sobre el límite de invierno: Monto que se aplica a los consumos efectuados durante los meses de abril a septiembre, en caso que el consumo del cliente sea superior a 430 kWh/mes y que sobrepase su límite de invierno.

Mi consumo en el mes actual

Para determinar cuánta electricidad consumiste en el mes, se considera lo que marca tu medidor en la 'lectura actual' y se le resta lo que marcó en tu 'lectura anterior'.

Período de lectura: 25 may 2018 - 25 jun 2018 Fecha estimada próxima lectura: 24-JUL-2018

Medidor	Propiedad	Lecturas (kWh)	Constante	Consumo medidor
7434146	Cliente	Actual Anterior	1	122 kWh
		5699 kWh - 5577 kWh		
		122 kWh		

Consumo total del mes = 122 kWh

¿Cuál fue mi consumo en los últimos 13 meses?



Tu límite de invierno es: 350 kWh

Si tu consumo mensual sobrepasa los 430 kWh, la energía que consumas sobre tu límite de invierno se cobrará a un precio mayor.

Mismo mes del año pasado

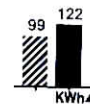

Este mes consumiste aproximadamente 23% más energía que el mismo mes del año pasado

Mes pasado

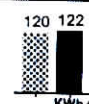

Este mes consumiste aproximadamente 2% más energía que el mes pasado

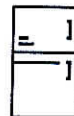

Los refrigeradores tienen un controlador de temperatura manejable (termostato). Puedes dejar la potencia de éste a su menor intensidad.



Si se va a adquirir un nuevo artefacto, y este posee una etiqueta de consumo, asegúrese de que sea lo más eficiente posible: categoría A++, A+ o A.

¿Problemas con el servicio de electricidad?

Si tienes alguna consulta o reclamo con respecto al servicio puedes contactarnos a través de nuestros distintos canales

Emergencias

☎ 322265300

Servicio al cliente

☎ 3 2226 5300

☎ 600 600 5000

www.chilquinta.cl | reclamos@chilquinta.cl | facebook.com/chilquinta 

¿Qué hago si mi problema no se ha resuelto?

Contactate con la Superintendencia de Electricidad y Combustibles (SEC), entidad que vigila que las personas cuenten con un servicio seguro y de calidad en los sistemas de electricidad y combustibles.

☎ 2 2712 7000 | ☎ 600 6000 732 | www.sec.cl 

Datos de mi suministro

Tipo de tarifa contratada: BT-1A

Potencia conectada: 10 KVA

Grupo de consumo: CHILQUINTA

Subestación: VALPARAISO

Sector tarifario: ZS3

Fecha límite para cambio de tarifa: A opción del cliente

Fecha término de tarifa: Indefinida

Dirección de Suministro: Piso 18 Of 1804, Valparaíso

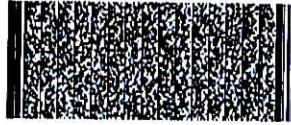

Timbre Electrónico SII Res. N° 110 del 2006.
Verifique documento: www.sii.cl

PORTALES WEB



PAGO AUTOMÁTICO

PAC: Convenios con bancos: Chile-City-Edwards Estado, Scotiabank, Santander-Santiago, BCI, BBVA, Corpbanca, Itaú, Bice.

PAT: Tarjetas de crédito bancarias: Visa, MasterCard, American Express, Diners Club.

PAGO PRESENCIAL

Valparaíso, Av. Brasil N° 2234 | Viña del Mar, Av. Libertad N° 375 | Quilpué, Zenteno N° 719 | Quillota, Chacabuco N° 344 | Los Andes, Sta. Rosa N° 457 | San Felipe, Salinas N° 321 | San Antonio, Av. Barros Luco N° 1796 | Concón, San Agustín N° 690, Local N° 6 | Villa Alemana, Santiago N° 763 | Umache, Caupolicán N° 35 | La Calera, J.J. Pérez N° 491 | Llay Llay, Balmaceda N° 237 | Quintero, Normandie N° 1777.

HORARIOS DE ATENCIÓN:

Lunes a Viernes 8:30 A 14:00 HRS.

COMUNÍCATE CON NOSOTROS A:

 contacto en línea desde el portal web

 /chilquinta

 @chilquinta600



Descarga y podrás tener acceso a:
Reporte de Fallas | Notificaciones |
Información Comercial



CHILQUINTA ENERGÍA S.A.
RUT: 96.813.520-1 GIRO: Distribución y Venta de Energía Eléctrica - Comercio Minorista de Artículos del Hogar - Artículos Deportivos - Venta de Motocicletas.
CASA MATRIZ: Av. Argentina N°1, piso 9, Valparaíso.

R.U.T.: 96.813.520 - 1
BOLETA ELECTRÓNICA
N° 66786178

S.I.L. - VALPARAISO

N° CLIENTE: 225088-8

Fecha de emisión: 10 jul 2018

Sr. (a) Subsecretaria De Pesca

Dirección de Envío: Piso 18 Of 1804, Valparaíso

N° RUTA: 09_210_0170

¿Cuánto debo?

Total a pagar \$ 67.042
Monto del periodo: 25 may 2018 - 25 jun 2018

* Revisa el detalle de tu cuenta al reverso de esta página >

¿Hasta cuándo puedo pagar?

Fecha de vencimiento 31 jul 2018

(A partir de esta fecha se originarán intereses y se cobrará un cargo adicional por pago fuera de plazo)

Cupón de pago

N° Cliente

225088-8

Fecha de vencimiento

31 jul 2018

N° Boleta: 66786178

Total a pagar

\$ 67.042



2250888000670420P0204000101008931

Último pago: el 05/07/2018 13:38 por un monto de \$45.832 vía CHILQUINTA



Detalle de mi cuenta

Servicio eléctrico (implica corte)

Administración del servicio	\$	1.328
Electricidad consumida 382,1 kWh	\$	50.823
Electricidad consumida por sobre el límite de invierno 50,9 kWh	\$	9.094
Coordinación y transporte de electricidad	\$	5.356

Otros cargos (no implica corte)*

Pago de la cuenta fuera de plazo	\$	246
Interés por Mora	\$	195

Monto afecto a impuesto	\$	56.338
Monto exento a impuesto	\$	0
Total boleta	\$	67.042
Saldo Anterior	\$	0

Total a pagar

\$ 67.042

* No pagar estos cargos facultará a la empresa a iniciar acciones de cobranza.

1.-Para informarle el tiempo esperado de reposición de suministro, cuando ocurre una interrupción en su hogar o sector, registre

su número telefónico de contacto, en nuestra página www.chilquinta.cl o en el fono 600 600 5000.

¿Qué significa lo que estoy pagando?

Electricidad Consumida: Monto que se cobra por la electricidad consumida durante el periodo de facturación y que incluye el uso de postes y transformadores. Durante los meses de abril a septiembre se cobra la cantidad consumida hasta el límite de invierno.

Consumo por sobre el límite de invierno: Monto que se aplica a los consumos efectuados durante los meses de abril a septiembre, en caso que el consumo del cliente sea superior a 430 kWh/mes y que sobrepase su límite de invierno.

Mi consumo en el mes actual

Para determinar cuánta electricidad consumiste en el mes, se considera lo que marca tu medidor en la 'lectura actual' y se le resta lo que marcó en tu 'lectura anterior'.

Periodo de lectura: 25 may 2018 - 25 jun 2018 Fecha estimada próxima lectura: 24-JUL-2018

Medidor	Propiedad	Lecturas (kWh)	Constante	Consumo medidor
3105192	Cliente	Actual 96275 kWh Anterior - 95842 kWh 433 kWh	1	433 kWh

Consumo total del mes = 433 kWh

¿Cuál fue mi consumo en los últimos 13 meses?

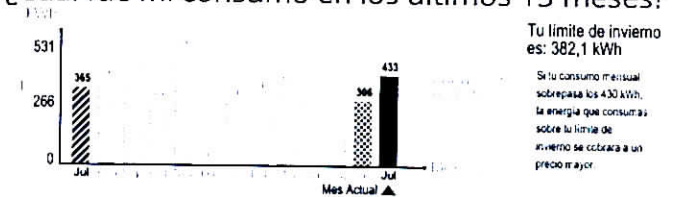

Mismo mes del año pasado	Mes pasado
<p>Este mes consumiste aproximadamente 19% más energía que el mismo mes del año pasado</p>	<p>Este mes consumiste aproximadamente 42% más energía que el mes pasado</p>

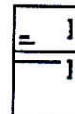

Los refrigeradores tienen un controlador de temperatura manejable (termostato). Puedes dejar la potencia de éste a su menor intensidad.

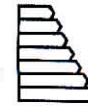

Si se va a adquirir un nuevo artefacto, y este posee una etiqueta de consumo, asegúrese de que sea lo más eficiente posible: categoría A++, A+ o A.



SUBSECRETARÍA DE PESCA

DEPARTAMENTO ADMINISTRATIVO

ADQUISICIONES

Nº COMPROBANTE CONTABLE PAGO.

IDENTIFICACION DEL PROVEEDOR

NOMBRE: Chilquinta Energia S.A.

R.U.T.: 96.813.520- 1

DIRECCION: Av. Argentina Nº 1, Piso 9.

TELEFONO:

CIUDAD: Valparaiso.

SIRVASE PROPORCIONAR CON CARGO A LA SUBSECRETARIA DE PESCA, LOS SIGUIENTES ARTICULOS O SERVICIOS QUE SE DETALLAN A CONTINUACION :

ARTICULOS O SERVICIOS SOLICITADOS

CANT.	DETALLE	VALOR UNITARIO	TOTAL
	consumo electrico piso 18		111.756
	Según facturas Nº 66786181 , 66786156 , 66786115, 66786178		52.654
			19.393
			67.042

SON : Doscientos cincuenta mil ochocientos cuarenta y cinco pesos.-

NETO \$ 250.845

IVA \$ XXXxxxxxXXX

TOTAL \$ 250.845

PREPARADO POR :

C. COSTO :

AUTORIZADO:

Cristobal Valenzuela.

ITEM :

V*B* Adquisiciones

CANCELACION

Sirvase extender factura en triplicado y a nombre de SUBSECRETARIA DE PESCA, R.U.T.: 60.719.000-3, BELLAVISTA Nº 168, PISO 16 VALPARAISO y adjuntar la presente orden.

El cheque debe ser retirado en nuestras oficinas, en horario de 9:30 a 14:00. Hrs.



JEFE UNIDAD ABASTECIMIENTO