

AGUAS DEL ALTIPLANO S.A.
 Casa Matriz: Isthora Goyenechea 3.600
 Ofic. 401 - 402, Las Condes, Santiago.
 Giro: Captación, purificación y
 distribución de agua.
 www.aguasdeltiplano.cl

NO TENGO DUENO
MANUEL BALMACEDA 920, IQUIQUE
IQUIQUE



600-600-9900
 o también al 2-23612825

RUT 76.215.634-2
BOLETA ELECTRONICA
N° 10205059

S.I.I. - SANTIAGO ORIENTE

N° SERVICIO 97282-7
VENCIMIENTO 14-06-2018
TOTAL A PAGAR \$ 14.750

RUTA: 2012003700810

Su Consumo es: 9 (m3)

Lectura Actual (24-05-2018) 407
 Lectura Anterior (24-04-2018) 398
 Consumo Periodo (m3) 9
 Consumo Facturado (m3) 9

HISTORIAL DE CONSUMO AGUA POTABLE (M3)

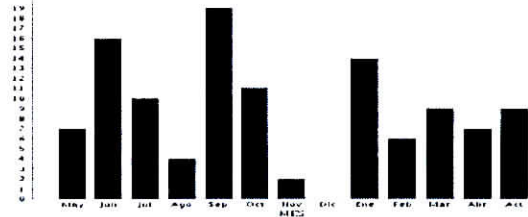

Aguas del Altiplano le informa

Pagos Del Periodo (11-05-2018) \$ 11.700
 Tarifa Publicada Diario La Estrella 29 Dic - 2017
 Tarifas Incluyen I.V.A., Grupo Tarifario 2

Límite de Sobreconsumo 40
 Fecha Estimada Próxima Lectura 25-06-2018

Detalle de su cuenta	Cantidad	Precio (\$)	Total (\$)
Cargo Fijo	1,00	822,00	822
Consumo agua potable	9,00	1.042,24	9.380
Servicio alcantarillado	9,00	339,89	3.059
Tratamiento aguas servidas-Emisario	9,00	165,91	1.493
Total Servicios Mes			14.754
Total Venta Mes			14.754
Ajuste Sencillo Crédito			-19
Ajuste Sencillo Débito			15

Factor de Cobro 1
 N° de Medidor 3693
 Diametro de Medidor 19

FECHA EMISIÓN 30-05-2018



TOTAL A PAGAR 14.750



Timbre Electrónico SII
 Res. 95 del 2012. - Verifique información en www.sii.cl



001102050590009728200014750





Subsecretaría de pesca y Acuicultura

DEPARTAMENTO ADMINISTRATIVO

N° COMPROBANTE CONTABLE

PAGO.

Unidad de Abastecimiento

IDENTIFICACION DEL PROVEEDOR

NOMBRE: **Aguas del Altiplano S.A**

R.U.T.: **76.215.634-2**

TELEFONO:

DIRECCION: **Isidora Goynechea 3600, Ofic. 401-402, Las Condes**

CIUDAD: **Santiago**

SIRVASE PROPORCIONAR CON CARGO A LA SUBSECRETARIA DE PESCA, LOS SIGUIENTES ARTICULOS O SERVICIOS QUE SE DETALLAN A CONTINUACION :

ARTICULOS O SERVICIOS SOLICITADOS			
CANT.	DETALLE	VALOR UNITARIO	TOTAL
	Consumo agua potable Dirección Zonal I. Según Boleta N° 10205059.		14.750
SON : Catorce mil setecientos cincuenta pesos.		NETO \$	14.750
		IVA \$	XXXXXXXXXX
		TOTAL \$	14.750

PREPARADO POR : Cristóbal Valenzuela.	C. COSTO : ITEM :	AUTORIZADO: V°B° Adquisiciones	V°B° Presupuestos
--	----------------------	---------------------------------------	-------------------

CANCELACION

Sirvase extender factura en triplicado y a nombre de SUBSECRETARIA DE PESCA, R.U.T.: 60.719.000-3, BELLAVISTA N° 168, PISO 16 VALPARAISO y adjuntar la presente orden.

El cheque debe ser retirado en nuestras oficinas, en horario de 9:30 a 14:00. Hrs.



JEFE UNIDAD ABASTECIMIENTO