

**Chilquinta Energía S.A.**

Distribución y Venta de Energía Eléctrica  
Comercio Minorista de Artículos del Hogar  
Artículos Deportivos - Venta de Motocicletas  
Arriendo de Inmuebles Amoblados o con Equipos y Maquinarias  
Compra, Venta y Alquiler (Excepto Amoblados) de Inmuebles  
Propios o Arrendados

Av. Argentina N°1, piso 9, Valparaíso.  
SEÑOR(A) Subsecretaría De Pesca  
Bellavista 168 P/20  
Valparaíso

SCL: Subsecretaría De Pesca



R.U.T.: 96.813.520-1  
**FACTURA ELECTRONICA**

Nº 5.718.601

S.I.I. - VALPARAISO

Nº CLIENTE: 446595 - 4  
FECHA EMISIÓN: 28 may 2018  
FECHA VENCIMIENTO: 15 jun 2018

R.U.T.: 60.719.000-3

FECHA DE EMISION: 28 may 2018

GIRO: OTRAS ACTIVIDADES DE SERV PERSONALES NCP

DIRECCION: Bellavista 168 P/20, Valparaíso

TELEFONO:

**INFORMACION DE SUMINISTRO**

Tarifa BT-3 PPP  
Zona Tarifaria ZS3  
Subestación VALPARAISO  
Potencia Conectada 20 KVA  
Limite de Invierno  
Dirección Bellavista 168 P/20 Valparaíso  
Bloque de Corte 17  
Cons. Referencia Prx. Per 58 kWh  
Grupo Consumo CHILQUINTA  
Fecha Limite para cambio tarifa 07-OCT-2018  
Fecha Término de tarifa 06-NOV-2018  
Demanda Leída 3,4 kW

**DETALLE DE SU CUENTA**

LECTURAS Desde 11 abr 2018 al 11 may 2018

Nr. Medidor	Cte	Tipo	Prop.	Actual	Anterior	Consumo
10005326	1	Activo	Empresa	2297	2238	59
10005326	1	Reactivo	Empresa	122	119	3

Fecha estimada próx. lectura: 11-JUN-2018

**COBROS**

Administración del servicio		1.381
Electricidad consumida	59 kWh	4.331
Uso del Sistema de Transmisión		613
Demanda Máxima	3,7 kW	44.522

**CONSUMOS ULTIMOS MESES KWH**

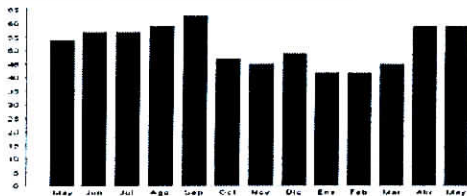

Último pago: \$ 61.390  
11-05-2018 13:35 CHILQUINTA

**INFORMACION DE COMPENSACIONES**

Detalle de Compensaciones  
Compensación SEC por interrupciones de suministro del periodo: Abr/2017-Mar/2018  
Total de interrupciones: 0  
Tiempo total interrumpido(seg): 0  
Tiempo a compensar(seg): 0  
Consumo promedio(Kwh/Seg): 0,00000  
Energía a compensar(Kwh): 0,00000  
Costo de falla(\$/Kwh): 0,000  
Monto a compensar(\$): 0

MONTO EXENTO	MONTO AFECTO	I.V.A.	TOTAL MES	SALDO ANTERIOR	OTROS CARGOS / ABONOS	TOTAL A PAGAR
0	50.847	9.661	60.508	0	0	60.508

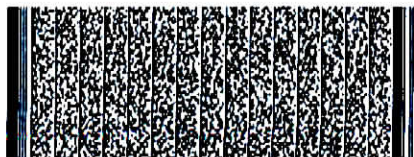

Timbre Electrónico SII  
Res N° 109 de 2006 - Verifique Documento www.sii.cl

Nombre: \_\_\_\_\_ Fecha: \_\_\_\_\_  
R.U.T.: \_\_\_\_\_ Firmo: \_\_\_\_\_  
Ruta: \_\_\_\_\_  
"El acuse de recibo que se declara en este acto, de acuerdo a lo dispuesto en la letra b) del Art. 4º y la letra c) del Art. 5 de la Ley 19.983, acredita que la entrega de mercancías o servicio(s) productivo(s) ha(j) sido recibida(s)."

**MENSAJES**

1.-Para informarle el tiempo esperado de reposición de suministro, cuando ocurre una interrupción en su hogar o sector, registre su número telefónico de contacto, en nuestra página www.chilquinta.cl o en el fono 600 600 5000.

USO DE LA EMPRESA TALÓN DE CONTROL CHILQUINTA ENERGÍA S.A.



4465954000605080P0202000039079490

VENCIMIENTO	TOTAL A PAGAR
15 jun 2018	\$ 60.508

Nº FACTURA: 5718601  
Nº CLIENTE: 446595 - 4  
Nº RUTA: 20\_281\_0131



Suscríbete a factura o boleto ELECTRONICA WEB



Infórmate sobre nuestros medios de pago, más flexibles y modernos.



Inscríbete en nuestra oficina virtual www.chilquinta.cl

**HORARIO DE ATENCIÓN**

Lunes a Viernes

8:30 a 14:00 hrs.

Conectados a tu vida



FECHA 30-05-2018

SUBSECRETARÍA DE PESCA

Nº COMPROBANTE CONTABLE

PAGO.

DEPARTAMENTO ADMINISTRATIVO

UNIDAD DE ABASTECIMIENTO

**IDENTIFICACION DEL PROVEEDOR**

NOMBRE: **Chilquinta Energia S.A.**

TELEFONO: **2452000**

R.U.T.: **96.813.520- I**

CIUDAD: **Valparaiso.**

DIRECCION: **Av. Argentina Nº 1, Piso 9**

SIRVASE PROPORCIONAR CON CARGO A LA SUBSECRETARIA DE PESCA, LOS SIGUIENTES ARTICULOS O SERVICIOS QUE SE DETALLAN A CONTINUACION :

**ARTICULOS O SERVICIOS SOLICITADOS**

CANT.	DETALLE	VALOR UNITARIO	TOTAL
	<b>Pago de servicio electrico consumo Intitucional. Piso 20. Según facturas Nº 5718601</b>		<b>60.508</b>

SON: **Sesenta mil quinientos ocho pesos.-**

NETO \$ **60.508**

IVA \$ **XXXXXXXX**

TOTAL \$ **60.508**

PREPARADO POR :

Cristobal Valenzuela.

C. COSTO :

ITEM :

AUTORIZADO:

V\*B\* Adquisiciones

V\*B\* Presupuestos

**CANCELACION**

Sirvase extender factura en triplicado y a nombre de SUBSECRETARIA DE PESCA, R.U.T.: 60.719.000-3, BELLAVISTA Nº 168, PISO 16 VALPARAISO y adjuntar la presente orden.

El cheque debe ser retirado en nuestras oficinas, en horario de 9:30 a 14:00. Hrs.



**JEFE UNIDAD ABASTECIMIENTO**