

¿Problemas con el servicio de electricidad?

Si tienes alguna consulta o reclamo con respecto al servicio puedes contactarnos a través de nuestros distintos canales.

Fono Cliente
600 600 6700

www.eliqsa.cl | @eliqsa_sos

eliqsa
GRUPO CGE

¿Qué hago si mi problema no se ha resuelto?

Contáctate con la Superintendencia de Electricidad y Combustibles (SEC), entidad que vigila que las personas cuenten con un servicio seguro y de calidad en los sistemas de electricidad y combustibles.

22712 7000 | 600 6000 732 | www.sec.cl

SEC

Datos de mi suministro

Dirección suministro: AV BALMACEDA 920 B-E IQUIQUE

Subestación: Palafitos

Tipo de tarifa contratada: B11 Sing

Sector Tarifario: Iquique Sixe-1-a - Tramo: 6

Potencia Conectada: 3,30

Fecha término de tarifa: Indefinido

Fecha límite para cambio de tarifa: a

Solicitud del Cliente

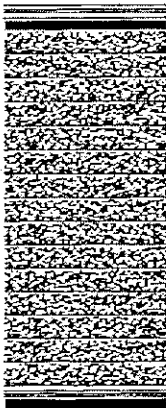

Timbre Electrónico S.I.L. Res. 139 de 16/11/2007

Verifique documento: www.eliqsa.cl

PAGO PRESENCIAL

- Caja Vecina - Serviestado
- Sencillito
- Súper Caja en tu Barrio
- Unired
- Líder
- Servipag - Servipag Express

PAGOS POR INTERNET

- eliqsa.cl • unired.cl • bancoestado.cl
- santander.cl • sencillito.com • bancochile.cl
- servipag.com

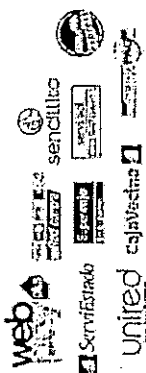

PAGO AUTOMÁTICO PAC Y PAT

- Banco Santander • Banco de Chile • Banco BICE • Banco Scotiabank • Banco BCI • Banco Estado • Banco Falabella • Banco BBVA • Banco Security • Banco Itau • Banco Carpanca

eliqsa
GRUPO CGE

EMPRESA ELÉCTRICA DE IQUIQUE S.A.
RUT: 96.541.870-9 GIRO: Generación, transmisión, distribución y venta de energía eléctrica, excavaciones y movimientos de tierra, venta al por mayor y menor de otros productos y otras actividades de servicios personales, servicios y asesorías en general.
CASA MATRIX: Zegers 469, Iquique, Chile

R.U.T.: 96.541.870-9
BOLETA ELECTRÓNICA
N° 22805052

S.I.L.-IQUIQUE

N° CLIENTE 9138810

Fecha de emisión: 17 Abr 2018

St. (a) Subsecretaría de Pesca y Acuicultura. Observaciones de reparación B-E
Dirección de Envío: AV BALMACEDA 920 B-E IQUIQUE

Ruta: Q0211007-0116 | Var. Corresp: CWEB

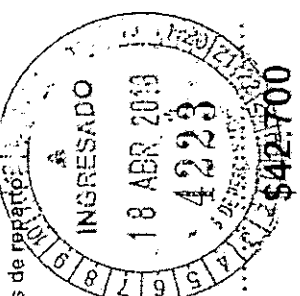

¿Cuánto debo? **Total a pagar \$42.700**

Monto del Periodo 15 MAR - 14 ABR

*Revisa el detalle de tu cuenta al reverso de esta pagina

¿Hasta cuándo puedo pagar?

Fecha de vencimiento **06 May 2018**

(A partir de esta fecha se originarán intereses y se le cobrará un cargo adicional por pago fuera de plaza)

Cupón de pago N° Cliente **9138810** Fecha de vencimiento **06 May 2018**

Total a pagar \$ 42.700



05010642566085913881000000427001

Último Pago: el 27 Mar 2018 por un monto de \$ 61.300 vía Servipag

OFICINAS COMERCIALES

- Iquique: Zegers 469
- Alto Hospicio: Av. La Pampa con av. Chiffo s/n
- Pozo Almonte: Comercio 541

Lun. a Vie. de 8:30 a 14:00 hrs.

Detalle de mi cuenta

Servicio Eléctrico	1,322
Administración del servicio	3,669
Transporte de electricidad	37,401
Electricidad consumida (321 kWh)	453
Arrendo de medidor	
Otros Cargos	65
Ajuste para facilitar el pago en efectivo, mes anterior	-96
Ajuste para facilitar el pago en efectivo, mes actual	-114
Compensación ord sec n° 514	

Monto afecto a impuesto	\$ 42,845
Monto exento a impuesto	\$ 0
Total boleta	\$ 42,845
Saldo anterior	\$ 0

Total a pagar \$ 42,700

Cliente suscrito a envío electrónico
 Valores con IVA Incluido Tarifas fijadas según decreto N° 117/2016. (Publicado en diario oficial el 24-06-2017)
 Compensaciones SEC por interrupciones internas y externas, período MAR 2017 - FEB 2018 / costo fialla: \$/kwh 445,38 monto a compensar \$0 / energía no suministrada (ENS) 0,0000 kWh.

Mi consumo en el mes actual

Para determinar cuánta electricidad consumiste en el mes se considera lo que marca tu medidor en la lectura actual y se le resta lo que marcó en tu lectura anterior.

Período de lectura: 15/03/2018 - 14/04/2018. Fecha estimada próxima lectura: 19/05/2018

Medidor	Propiedad	Lecturas	Constante	Consumo medidor
98094302	Empresa	Actual 56.964 kWh Anterior - 56.633 kWh	1	321 kWh

Consumo total del mes = 321 kWh

¿Cuál fue mi consumo en los últimos 13 meses?

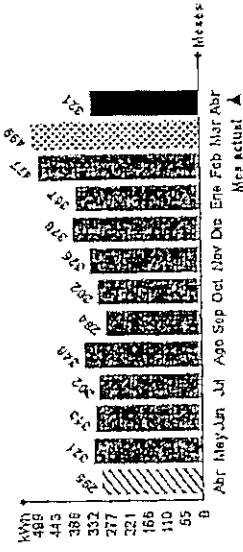

Mismo mes del año pasado

Este mes consumiste aproximadamente 9% más energía que el mismo mes del año pasado.

Mes pasado

Este mes consumiste aproximadamente 35% menos energía que el mes pasado.

¿Qué significa lo que estoy pagando?

Transporte de la electricidad: Monto que se paga por el uso de las torres y subestaciones que llevan la electricidad desde donde se produce hasta las afueras de la ciudad y que depende de la cantidad de electricidad consumida.

Ajuste para facilitar el pago en efectivo, mes anterior: Monto cobrado en la cuenta actual y que fue descontado el mes anterior para evitar pagar o recibir vuelto con monedas de \$1 ó \$5.

Lavadora



Utilice su lavadora siempre con carga completa y de preferencia con agua fría. Cuando seque la ropa, prefiere hacerlo al sol y no en la secadora.

Refrigeración

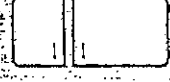

No introduzca alimentos calientes en tu refrigerador. Así evitarás que tu refrigerador consuma electricidad adicional.



Subsecretaría de Pesca y Acuicultura

DEPARTAMENTO ADMINISTRATIVO
UNIDAD DE ABASTECIMIENTO

N° COMPROBANTE CONTABLE PAGO.

IDENTIFICACION DEL PROVEEDOR

NOMBRE: Empresa Eléctrica de Iquique S.A

R.U.T.: 96.541.870-9

TELEFONO:

DIRECCION: Zegers N°469

CIUDAD: Iquique

SIRVASE PROPORCIONAR CON CARGO A LA SUBSECRETARIA DE PESCA, LOS SIGUIENTES ARTICULOS O SERVICIOS QUE SE DETALLAN A CONTINUACION :

ARTICULOS O SERVICIOS SOLICITADOS			
CANT.	DETALLE	VALOR UNITARIO	TOTAL
	Consumo electrico Zonal I Según Boleta N° 22805052 Control de ingreso N° 4223.		42.700

SON: Cuarenta y dos mil setecientos pesos.

NETO \$ 42.700

IVA \$ XXXXXXXXXX

TOTAL \$ 42.700

PREPARADO POR :

Cristóbal Valenzuela.

C. COSTO :

ITEM :

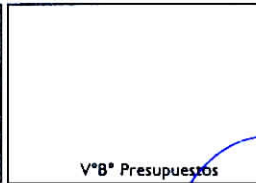

CANCELACION

Sirvase extender factura en triplicado y a nombre de SUBSECRETARIA DE PESCA, R.U.T.: 60.719.000-3, BELLAVISTA N° 168, PISO 16 VALPARAISO y adjuntar la presente orden.

El cheque debe ser retirado en nuestras oficinas, en horario de 9:30 a 14:00. Hrs.

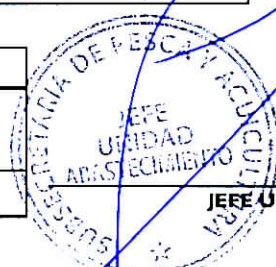

JEFE UNIDAD ABASTECIMIENTO