

¿Problemas con el servicio de electricidad?

Si tienes alguna consulta o reclamo con respecto al servicio puedes contactarnos a través de nuestros distintos canales.

Emergencias

☎ 322265300

Servicio al cliente

☎ 3 2226 5300

☎ 600 600 5000

www.chilquinta.cl | reclamos@chilquinta.cl | facebook.com/chilquinta |  **CHILQUINTA**
energía

¿Qué hago si mi problema no se ha resuelto?

Contactate con la Superintendencia de Electricidad y Combustibles (SEC), entidad que vigila que las personas cuenten con un servicio seguro y de calidad en los sistemas de electricidad y combustibles.

☎ 2 2712 7000 | ☎ 600 6000 732 | www.sec.cl | 

Datos de mi suministro

Tipo de tarifa contratada: BT-1A
Potencia conectada: 5 KVA
Grupo de Consumo: CHILQUINTA
Subestación: VALPARAISO
Sector tarifario: ZS3
Fecha Límite para Cambio de Tarifa: A
opción del cliente

Fecha Término de Tarifa: Indefinida
Dirección de suministro: Pudefo 351 P/5 D/14 Med. 3098762, Valparaíso

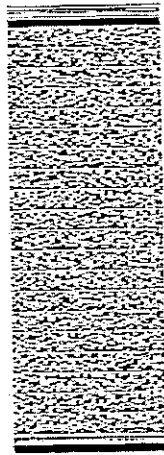

Timbre Electrónico SII Res. N° 110 del 2006.
Verifique documento: www.sii.cl

PORTALES WEB

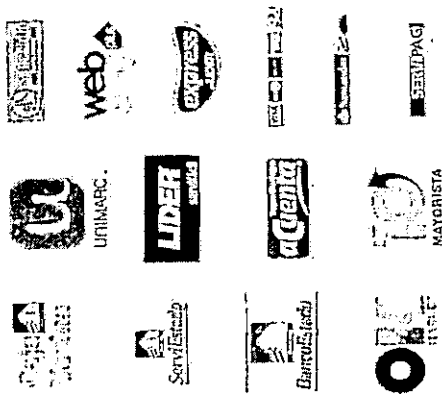

PAGO AUTOMÁTICO

PAC: Convenios con bancos: Chile-City-Edwards
Estado, Scotiabank, Santander-Santiago, BCI,
BBVA, Corpbanca, Itaú, Bice.
PAT: Tarjetas de crédito bancarias: Visa,
Master Card, American Express, Diners Club.



CHILQUINTA ENERGÍA S.A.
RUT: 96.813.520-1 GIRO: Distribución y Venta de Energía eléctrica - Comercio Minorista de Artículos del Hogar - Artículos Deportivos - Venta de Motocicletas - Arriendo de inmuebles arrendados o con equipos y maquinarias. - Compra, venta y alquiler (Excepcionalmente arrendados), de inmuebles propios o arrendados.
CASA MATRIZ: Av. Argentina N°1, piso 9, Valparaíso.

R.U.T 96.813.520-1
BOLETA ELECTRONICA
N° 65170649

S.M. - VALPARAISO

N° CLIENTE: 249355-1

Fecha de emisión: 10 abr 2018

Sr. (a) Pedro La Rocca
Dirección de envío:
Pudefo 351 P/5 D/14 Med. 3098762
Valparaíso

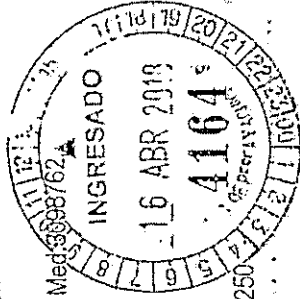

N° RUTA: 09_243_0250

¿Cuánto debo?

Total a Pagar

\$ 26.931

Monto del periodo 26 feb 2018 - 26 mar 2018

• **Revisa el detalle de tu cuenta al reverso de esta página >**

¿Hasta cuándo puedo pagar?

Fecha de Vencimiento 25 abr 2018

(A partir de esta fecha se originarán intereses y se cobrará un cargo adicional por pago fuera de plazo)

Cupón de pago

N° Cliente

249355-1

Fecha de vencimiento

25 abr 2018

N° Boleta : 65170649

Total a Pagar

\$ 26.931



24935510000269310P0204000037091673

Último Pago : 21/03/2018 13:38 por un monto de \$29.771 via CHILQUINTA

ORIGINAL - CLIENTE

¿Problemas con el servicio de electricidad?

Si tienes alguna consulta o reclamo con respecto al servicio puedes contactarnos a través de nuestros distintos canales.

Emergencias

☐ 322265300

☎ 600 600 5000

www.chilquinta.cl | reclamos@chilquinta.cl



facebook.com/chilquinta

¿Qué hago si mi problema no se ha resuelto?

Contáctate con la Superintendencia de Electricidad y Combustibles (SEC), entidad que vigila que las personas cuenten con un servicio seguro y de calidad en los sistemas de electricidad y combustibles.

☐ 2 2712 7000 | ☎ 600 6000 732 | www.sec.cl **SEC**

Datos de mi suministro

Tipo de tarifa contratada: BT-1A
Potencia conectada: 6 KVA
Grupo de Consumo: CHILQUINTA
Subestación: VALPARAISO

Sector tarifario: ZS3

Fecha Límite para Cambio de Tarifa: A
opción del cliente

Fecha Término de Tarifa: Indefinida

Dirección de suministro: Puceto 351 P/5 D/14 Med. 1625241, Valparaíso

Timbre Electrónico SII Res. N° 110 del 2005.

Verifique documento: www.sii.cl

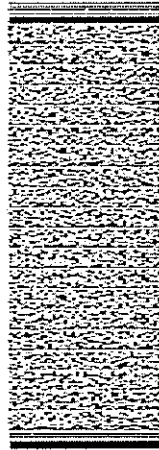

PORTALES WEB



PAGO PRESENCIAL

Valparaíso, Av. Brasil N° 2234 | Viña del Mar, Av. Libertad N° 375 | Quilpué, Serrano N° 908 | Quillota, Chacabuco N° 344 | Los Andes, Sta. Rosa N° 457 | San Felipe, Salinas N° 321 | San Antonio, Av. Barros Luco N° 1796 | Concepción, San Agustín N° 690, Local N° 6 | Villa Alemana, Santiago N° 763 | Limache, Caupolicán N° 35 | La Calera, J.J. Pérez N° 491 | Llay Llay, Balmaceda N° 237 | Quintero, Normandíe N° 1777.

HORARIOS DE ATENCIÓN:

Lunes a Viernes 8:30 A 14:00 HRS.

COMUNICATE CON NOSOTROS A:

☎ contacto en línea desde el portal web

f /chilquinta



@chilquinta600



Descarga y podrás tener acceso al Reporte de Fallas | Notificaciones | Información Comercial



CHILQUINTA ENERGÍA S.A.
RUT: 96.813.520-1 GIRO: Distribución y Venta de Energía eléctrica • Comercio Minorista de Artículos del Hogar • Artículos Deportivos • Venta de Motocicletas • Arriendo de inmuebles arrendados o con equipos y maquinarias • Compra, venta y alquiler (Excepción arrendados), de inmuebles propios o arrendados • CASA MATRIZ: Av. Argentina N°1, piso 9, Valparaíso.

Sr. (a) Pedro La Rocca
Dirección de envío:
Puceto 351 P/5 D/14 Med. 1625241
Valparaíso

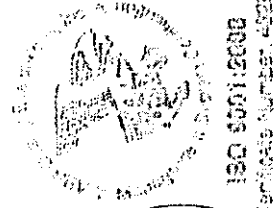

N° RUTA: 09_243_0270

¿Cuánto debo?

Total a Pagar

Monto del período 26 feb 2018 - 26 mar 2018

\$ 74.243

¿Hasta cuándo puedo pagar?

Fecha de Vencimiento 25 abr 2018

(A partir de esta fecha se originarán intereses y se cobrará un cargo adicional por pago fuera de plazo)

Cupón de pago

N° Cliente

249356-K

Fecha de vencimiento

25 abr 2018

N° Boleta : 65170651

Total a Pagar

\$ 74.243

ORIGINAL - CUENTE



249356K000742430P0204000037091860

Último Pago : 21/03/2018 13:38 por un monto de \$81.207 vía CHILQUINTA



Subsecretaria de Pesca y Acuicultura

DEPARTAMENTO ADMINISTRATIVO

N° COMPROBANTE CONTABLE

PAGO.

Unidad de Abastecimiento

IDENTIFICACION DEL PROVEEDOR

NOMBRE: Chilquinta Energia S.A.

R.U.T.: 96.813.520- 1

TELEFONO: 2452000

DIRECCION: Av. Argentina N° 1, Piso 9

CIUDAD: Valparaiso.

SIRVASE PROPORCIONAR CON CARGO A LA SUBSECRETARIA DE PESCA, LOS SIGUIENTES ARTICULOS O SERVICIOS QUE SE DETALLAN A CONTINUACION :

ARTICULOS O SERVICIOS SOLICITADOS			
CANT.	DETALLE	VALOR UNITARIO	TOTAL
	Pago de servicio electrico consumo Institucional.		26.931
	Pudeto 351 P/5 D/14		74.243
	Según facturas N° 65170649 65170651.		
SON : Ciento y un mil ciento setenta y cuatro pesos.		NETO \$	101.174
		IVA \$	
		TOTAL \$	101.174

PREPARADO POR :
Cristóbal Valenzuela.

C. COSTO :
ITEM :

CANCELACION

Sirvase extender factura en triplicado y a nombre de SUBSECRETARIA DE PESCA, R.U.T.: 60.719.000-3, BELLAVISTA N° 168, PISO 16 VALPARAISO y adjuntar la presente orden.

El cheque debe ser retirado en nuestras oficinas, en horario de 9:30 a 14:00. Hrs.

JEFE UNIDAD ABASTECIMIENTO