

**Chilquinta Energía S.A.**  
 Distribución y Venta de Energía Eléctrica  
 Comercio Minorista de Artículos del Hogar  
 Artículos Deportivos - Venta de Motoциcletas  
 Arriendo de Inmuebles Amoblados o con Equipos y Maquinarias  
 Compra, Venta y Alquiler (Excepto Amoblados) de Inmuebles  
 Propios o Arrendados  
 Av. Argentina N°1, piso 9, Valparaíso.  
 SEÑOR(A) Subsecretaría De Pesca  
 Bellavista 168 P/20 2001  
 Valparaíso  
 SK235 Subsecretaría De Pesca



R.U.T.: 96.813.520-1  
**FACTURA ELECTRONICA**  
 N° 5.643.854

N° CLIENTE: 225091 - 8  
 FECHA EMISIÓN: 10 abr 2018  
 FECHA VENCIMIENTO: 25 abr 2018

S.I.I. - VALPARAISO.

R.U.T. 60.719.000-3

GIRO: OTRAS ACTIVIDADES DE SERV PERSONALES NCP

FECHA DE EMISION: 10 abr 2018

DIRECCION: Bellavista 168 P/20 2001, Valparaíso

TELEFONO:

**INFORMACION DE SUMINISTRO**

Tarifa BT-1A  
 Zona Tarifaria ZS3  
 Subestación VALPARAISO  
 Potencia Conectada 6 KVA  
 Límite de invierno  
 Dirección Bellavista 168 P/20 2001 Valparaíso  
 Bloque de Corte 17  
 Cons. Referencia Prx. Per 0 KWH  
 Grupo Consumo CHILQUINTA  
 Fecha Límite para cambio tarifa A opción del cliente  
 Fecha Término de tarifa Indefinida

**DETALLE DE SU CUENTA**

LECTURAS Desde 26 feb 2018 al 26 mar 2018  
 Nr. Medidor Cte Tipo Prop. Actual Anterior Consumo  
 3103679 1 Activo Cliente 24826 24826 0

Fecha estimada próx. lectura: 23-ABR-2018

**COBROS**

Administración del servicio 1.110  
 Saldo a Favor -1.321

**CONSUMOS ULTIMOS MESES KWH**

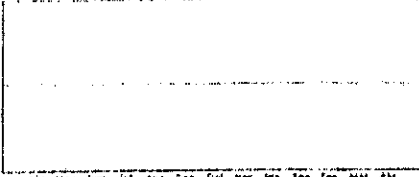

Último pago: \$ 1.222  
 11-08-2015 00:00 CHILQUINTA

**INFORMACION DE COMPENSACIONES**

Detalle de Compensaciones  
 Compensación SEC por interrupciones de suministro del periodo: Mar/2017-Feb/2018  
 Total de Interrupciones: 0  
 Tiempo total interrumpido(seg): 0  
 Tiempo a compensar(seg): 0  
 Consumo promedio(Kwh/Seg): 0,00000  
 Energía a compensar(Kwh): 0,00000  
 Costo de falla(\$/Kwh): 0,000  
 Monto a compensar(\$): 0

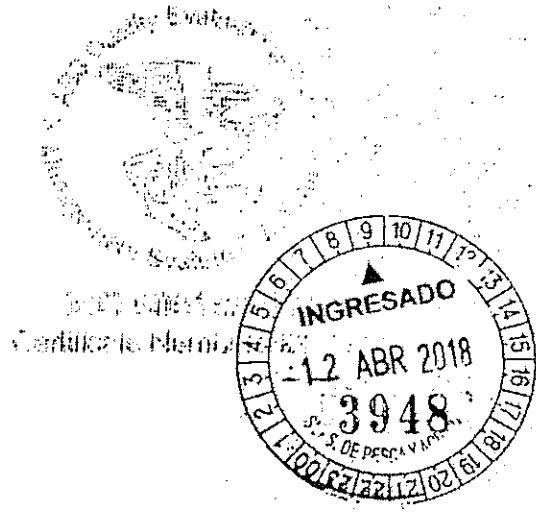

MONTO EXENTO	MONTO AFECTO	I.V.A.	TOTAL MES	SALDO ANTERIOR	OTROS CARGOS / ABONOS	TOTAL A PAGAR
0	1.110	211	1.321	-1.321	0	0

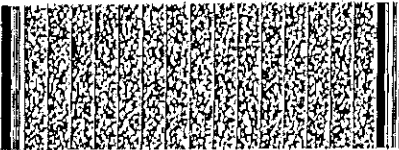

Timbre Electrónico SII  
 Res N° 109 de 2008 - Verifique Documento www.sii.cl

**MENSAJES**

- 1.-Remanente consumo próxima facturación \$18.267.
- 2.-Para informarle el tiempo esperado de reposición de suministro, cuando ocurre una interrupción en su hogar o sector, registre su número telefónico de contacto, en nuestra página www.chilquinta.cl o en el fono 800 800 5000.

USO DE LA EMPRESA TALLÓN DE CONTROL CHILQUINTA ENERGÍA S.A.



2250918000600000P02U2000037071854

VENCIMIENTO	TOTAL A PAGAR
25 abr 2018	\$ 0

N° FACTURA: 5643854  
 N° CLIENTE: 225091 - 8  
 N° RUTA: 09\_210\_0050



Informate sobre nuestras  
 nuevas formas de pago,  
 más flexibles  
 y modernas.

Inscríbete en  
 nuestra  
 oficina virtual  
[www.chilquinta.cl](http://www.chilquinta.cl)

**HORARIO DE ATENCIÓN**  
 Lunes a Viernes  
 8:30 a  
 14:00 hrs.

Conectados  
 a tu vida

**Chilquinta Energía S.A.**

Distribución y Venta de Energía Eléctrica  
 Comercio Minorista de Artículos del Hogar  
 Artículos Deportivos - Venta de Motocicletas  
 Arriendo de Inmuebles Amoblados o con Equipos y Maquinarias  
 Compra, Venta y Alquiler (Excepto Amoblados) de Inmuebles  
 Propios o Arrendados  
 Av. Argentina N°1, piso 9, Valparaíso.  
 SEÑOR(A) Subsecretaría De Pesca  
 Bellavista 168 P/20 2002  
 Valparaíso  
 SII: Subsecretaría De Pesca



R.U.T.: 96.813.520-1  
**FACTURA ELECTRONICA**

N° 5.643.879

S.I.L. - VALPARAISO

N° CLIENTE: 225097 - 7  
 FECHA EMISIÓN: 10 abr 2018  
 FECHA VENCIMIENTO: 25 abr 2018

R.U.T.: 60.719.000-3

GIRU: OTRAS ACTIVIDADES DE SERV PERSONALES NCP

FECHA DE EMISIÓN: 10 abr 2018

DIRECCIÓN: Bellavista 168 P/20 2002, Valparaíso

TELÉFONO:

**INFORMACION DE SUMINISTRO**

Tarifa BT-1A  
 Zona Tarifaria ZS3  
 Subestación VALPARAISO  
 Potencia Conectada 6 KVA  
 Límite de Invierno  
 Dirección Bellavista 168 P/20 2002  
 Bloque de Corte Valparaíso  
 Cons. Referencia Prx. Per 17  
 Grupo Consumo 421 kWh  
 Fecha Límite para cambio tarifa CHILQUINTA  
 Fecha Término de tarifa A opción del cliente  
 Indefinida

**DETALLE DE SU CUENTA**

LECTURAS Desde 26 feb 2018 al 26 mar 2018

Nr. Medidor	Cte	Tipo	Prop. Cliente	Actual	Anterior	Consumo
3103407	1	Activo		76322	76218	104

Fecha estimada próx. lectura: 23-ABR-2018

**COBROS**

Administración del servicio		1.110
Electricidad consumida	104 kWh	11.635
Uso del Sistema de Transmisión	104	1.082

**CONSUMOS ULTIMOS MESES KWH**

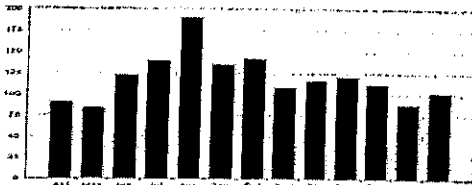

Último pago: \$ 14.327  
 19-03-2018 12:52 CHILQUINTA

**INFORMACION DE COMPENSACIONES**

Detalle de Compensaciones  
 Compensación SEC por interrupciones de suministro del período: Mar/2017-Feb/2018  
 Total de interrupciones: 0  
 Tiempo total interrumpido(seg): 0  
 Tiempo a compensar(seg): 0  
 Consumo promedio(Kwh/Seg): 0,00000  
 Energía a compensar(Kwh): 0,00000  
 Costo de falta(\$/Kwh): 0,000  
 Monto a compensar(\$): 0



MONTO EXENTO	MONTO AFECTO	I.V.A.	TOTAL MES	SALDO ANTERIOR	OTROS CARGOS / ADELANTOS	TOTAL A PAGAR
0	13.827	2.627	16.454	0	0	16.454

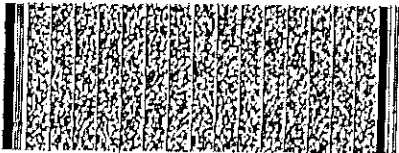

Timbre Electrónico SII  
 Ras N° 109 de 2006 - Verifique Documento www.sii.cl

**MENSAJES**

1.- Para informarle al tiempo esperado de reposición de suministro, cuando ocurre una interrupción en su hogar o sector, registre su número telefónico de contacto, en nuestra página www.chilquinta.cl o en el fono 600 600 5000.

Nombre: \_\_\_\_\_ Fecha: \_\_\_\_\_  
 RUT: \_\_\_\_\_ Entero: \_\_\_\_\_  
 Recibido: \_\_\_\_\_ Entero: \_\_\_\_\_

\*El acuse de recibo que se declara en esta acta, de acuerdo a la disposición en la letra b) del Art. 4º, y la letra c) del Art. 5 de la Ley 19.983, acredita que la entrega de mercaderías o servicio(s) prestado(s) ha(n) sido recabado(s).

USO DE LA EMPRESA TALÓN DE CONTROL CHILQUINTA ENERGÍA S.A.



2250977000164540P0202900037971668

**VENCIMIENTO TOTAL A PAGAR**

25 abr 2018 \$ 16.454

N° FACTURA: 5643879  
 N° CLIENTE: 225097 - 7  
 N° RUTA: 09\_210\_0080

Suscríbete a la factura electrónica ELECTRONICA



Informate sobre nuestros medios de pago, más flexibles y modernos.



Inscríbete en nuestra oficina virtual www.chilquinta.cl

**HORARIO DE ATENCIÓN**

Lunes a Viernes

8:30 a 14:00 hrs.

Conectados a tu vida



**Chilquinta Energía S.A.**

Distribución y Venta de Energía Eléctrica  
 Comercio Minorista de Artículos del Hogar  
 Artículos Deportivos - Venta de Motocicletas  
 Arriendo de Inmuebles Amoblados o con Equipos y Máquinas  
 Compra, Venta y Alquiler (Excepto Amoblados) de Inmuebles  
 Propios o Arrendados  
 Av. Argentina N°1, piso 9, Valparaíso.  
 SEÑOR(A) Subsecretaría De Pesca  
 Bellavista 168 P/20 2003  
 Valparaíso



R.U.T.: 96.813.520-1  
**FACTURA ELECTRONICA**  
 N° 5.643.878

S.I.I. - VALPARAISO

N° CLIENTE: 225098 - 5  
 FECHA EMISIÓN: 10 abr 2018  
 FECHA VENCIMIENTO: 26 abr 2018

SX251 Subsecretaría De Pesca

R.U.T.: 60.719.000-3

Objeto: OTRAS ACTIVIDADES DE SERV PERSONALES NCP

FECHA DE EMISIÓN: 10 abr 2018

MISIÓN: Bellavista 168 P/20 2003, Valparaíso

TELÉFONO:

**INFORMACION DE SUMINISTRO**

Tarifa BT-1A  
 Zona Tarifaria ZS3  
 Subestación VALPARAISO  
 Potencia Conectada 6 KVA  
 Límite de Invierno  
 Dirección Bellavista 168 P/20 2003  
 Valparaíso  
 Bloque de Corte 17  
 Cons. Referencia Prx. Per 268 kWh  
 Grupo Consumo CHILQUINTA  
 Fecha Límite para cambio tarifa A opción del cliente  
 Fecha Término de tarifa Indefinida

**DETALLE DE SU CUENTA**

LECTURAS Desde 26 feb 2018 al 26 mar 2018

Nr. Medidor	Cte	Tipo	Prop. Cliente	Actual	Anterior	Consumo
3103303	1	Activo		74831	74592	239

Fecha estimada próx. lectura: 23-ABR-2018

**COBROS**

Administración del servicio		1.110
Electricidad consumida	239 kWh	28.739
Uso del Sistema de Transmisión	239	2.485



**CONSUMOS ULTIMOS MESES KWH**

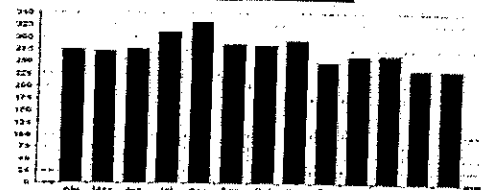

Último pago: \$ 36.220  
 19-03-2018 12:52 CHILQUINTA

**INFORMACION DE COMPENSACIONES**

Detalle de Compensaciones  
 Compensación SEC por interrupciones de suministro del periodo: Mar2017-Feb2018  
 Total de interrupciones: 0  
 Tiempo total interrumpido(seg): 0  
 Tiempo a compensar(seg): 0  
 Consumo promedio(Kwh/Seg): 0,00000  
 Energía a compensar(Kwh): 0,00000  
 Costo de falla(\$/Kwh): 0,000  
 Monto a compensar(\$): 0

MONTO EXENTO	MONTO AFECTO	I.V.A.	TOTAL MES	SALDO ANTERIOR	OTROS CARGOS / ABONOS	TOTAL A PAGAR
0	30.334	5,764	36,098	0	0	36,098

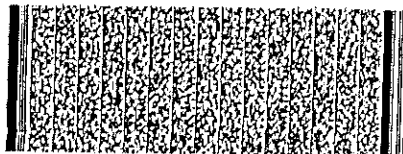

Timbre Electrónico SII  
 Res N° 109 de 2006 - Verifique Documento www.sii.cl

Nombre: \_\_\_\_\_  
 RUI: \_\_\_\_\_  
 Recibo: \_\_\_\_\_  
 Fecha: \_\_\_\_\_  
 Firma: \_\_\_\_\_

\*El acuse de recibo que se declara en este acto, se acredita a la respuesta en la letra b) del Art. 4° y la letra c) del Art. 5 de la Ley 19.923, o cuando se la entrega de mercancías o servicio(s) prestado(s) (s/n) a los recibidos.\*

**MENSAJES**

1.-Para informarte el tiempo esperado de reposición de suministro, cuando ocurre una interrupción en su hogar o sector, registra su número telefónico de contacto, en nuestra página [www.chilquinta.cl](http://www.chilquinta.cl) o en el fono 800 600 5000.

USO DE LA EMPRESA TALÓN DE CONTROL CHILQUINTA ENERGÍA S.A.



22589850080180886020200037071678

VENCIMIENTO	TOTAL A PAGAR
25 abr 2018	\$ 36.098

N° FACTURA: 5643878  
 N° CLIENTE: 225098 - 5  
 N° RUTA: 89\_210\_0090

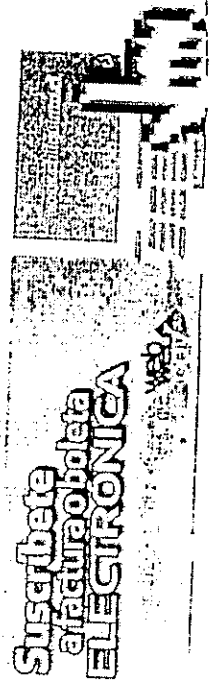

Infórmate sobre nuestros medios de pago, más flexibles y modernos.



Inscríbete en nuestra oficina virtual [www.chilquinta.cl](http://www.chilquinta.cl)

**HORARIO DE ATENCIÓN**

Lunes a Viernes

8:30 a 14:00 hrs.

Conectados a la vida



**Chilquinta Energía S.A.**

Distribución y Venta de Energía Eléctrica  
 Comercio Minorista de Artículos del Hogar  
 Artículos Deportivos - Venta de Motocicletas  
 Arriendo de Inmuebles Amoblados o con Equipos y Maquinarias  
 Compra, Venta y Alquiler (Excepto Amoblados) de Inmuebles  
 Propios o Arrendados  
 Av. Argentina N°1, piso 9, Valparaíso.  
 SEÑOR(A) Subsecretaría De Pesca  
 Bellavista 168 P/20 2004  
 Valparaíso



R.U.T.: 96.813.520-1  
**FACTURA ELECTRONICA**

Nº 5.643.858

S.J.I. - VALPARAISO

Nº CLIENTE: 225092 - 6  
 FECHA EMISIÓN: 10 abr 2018  
 FECHA VENCIMIENTO: 25 abr 2018

SECT: Subsecretaría De Pesca

R.U.T. 60.719.000-3

GRUPO: OTRAS ACTIVIDADES DE SERV PERSONALES NCP

FECHA DE EMISIÓN: 10 abr 2018

DIRECCIÓN: Bellavista 168 P/20 2004, Valparaíso

TELÉFONO:

**INFORMACION DE SUMINISTRO**

Tarifa BT-1A  
 Zona Tarifaria ZS3  
 Subestación VALPARAISO  
 Potencia Conectada 6 KVA  
 Límite de Invierno  
 Dirección Bellavista 168 P/20 2004  
 Valparaíso  
 Bloque de Conte 17  
 Cons. Referencia Prx. Per 712 kWh  
 Grupo Consumo CHILQUINTA  
 Fecha Límite para cambio tarifa A opción del cliente  
 Fecha Término de tarifa Indefinida

**DETALLE DE SU CUENTA**

LECTURAS Desde 26 feb 2018 al 26 mar 2018

Nr. Medidor	Cte	Tipo	Prop. Cliente	Actual	Anterior	Consumo
3103676	1	Activo		46478	45845	633

Fecha estimada próx. lectura: 23-ABR-2018

**COBROS**

Administración del servicio		1.111
Electricidad consumida	633 kWh	70.820
Uso del Sistema de Transmisión	633	6.579

**CONSUMOS ULTIMOS MESES KWH**

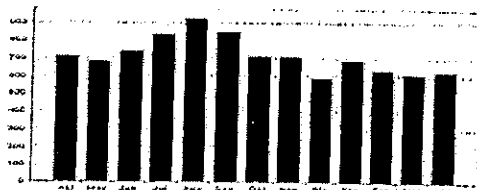

Último pago: \$ 91.426  
 19-03-2018 12:52 CHILQUINTA

**INFORMACION DE COMPENSACIONES**

Detalle de Compensaciones  
 Compensación SEC por interrupciones de suministro del periodo: Mar/2017-Feb/2018  
 Total de interrupciones: 0  
 Tiempo total interrumpido(seg): 0  
 Tiempo a compensar(seg): 0  
 Consumo promedio(Kwh/Seg): 0,00000  
 Energía a compensar(Kwh): 0,00000  
 Costo de falla(\$/Kwh): 0,000  
 Monto a compensar(\$): 0

MONTO EXENTO	MONTO AFECTO	I.V.A.	TOTAL MES	SALDO ANTERIOR	OTROS CARGOS / ABONOS	TOTAL A PAGAR
0	78.510	14.917	93.427	0	0	93.427

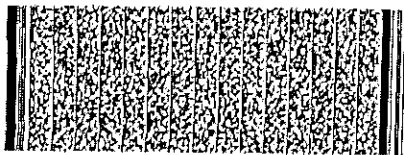

Timbre Electrónico SII  
 Res N° 109 de 2008 - Verifique Documento www.sii.cl

**MENSAJES**

1.-Para informarle el tiempo esperado de reposición de suministro, cuando ocurre una interrupción en su hogar o sector, registre su número telefónico de contacto, en nuestra página www.chilquinta.cl o en el fono 600 800 5000.

Nombre:  
 RUT:  
 Recibir:  
 Fecha:  
 Firma:  
 "El otorgante de recibo que se declara en este acto, es owerly a la dispuesto en la letra b) del Art. 47, y la letra c) del Art. 5 de la Ley 19.923, acredito que la entrega de información o servicio(s) prestado(s) ha(n) sido realizado(s)."

USO DE LA EMPRESA TALÓN DE CONTROL, CHILQUINTA ENERGÍA S.A.



2250925069034276P020200037071180

**VENCIMIENTO TOTAL A PAGAR**

25 abr 2018 \$ 93.427

Nº FACTURA: 5643858  
 Nº CLIENTE: 225092 - 6  
 Nº RUTA: 09\_210\_0070

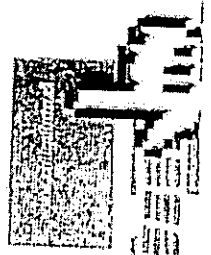

Suscríbete a **Electricidad Electrónica**



Infórmate sobre nuestros métodos de pago, más flexibles y modernos.



Inscríbete en nuestra oficina virtual [www.chilquinta.cl](http://www.chilquinta.cl)

**HORARIO DE ATENCIÓN**

Lunes a Viernes

8:30 a 14:00 hrs.

Conectados a **Uvida**



SUBSECRETARÍA DE PESCA

DEPARTAMENTO ADMINISTRATIVO

UNIDAD DE ABASTECIMIENTO

N° COMPROBANTE CONTABLE

PAGO.

IDENTIFICACION DEL PROVEEDOR

NOMBRE: **Chilquinta Energia S.A.**

R.U.T.: **96.813.520- I**

TELEFONO: **2452000**

DIRECCION: **Av. Argentina N° 1, Piso 9**

CIUDAD: **Valparaiso.**

SIRVASE PROPORCIONAR CON CARGO A LA SUBSECRETARIA DE PESCA, LOS SIGUIENTES ARTICULOS O SERVICIOS QUE SE DETALLAN A CONTINUACION :

ARTICULOS O SERVICIOS SOLICITADOS			
CANT.	DETALLE	VALOR UNITARIO	TOTAL
	<b>Pago de servicio electrico consumo Intitucional. Piso 20. Según facturas N° 5643854 , 5643879 , 5643878 , 5643858</b>		<b>0 16.454 36.098 93.427</b>

SON: **Ciento cuarenta y cinco mil novecientos setenta y nueve pesos.-**

NETO \$ **145.979**

IVA \$

TOTAL \$ **145.979**

PREPARADO POR :

Cristobal Valenzuela.

C. COSTO :

ITEM :



Adquisiciones

V°B° Presupuestos

CANCELACION

Sirvase extender factura en triplicado y a nombre de SUBSECRETARIA DE PESCA, R.U.T.: 60.719.000-3, BELLAVISTA N° 168, PISO 16 VALPARAISO y adjuntar la presente orden.

El cheque debe ser retirado en nuestras oficinas, en horario de 9:30 a 14:00. Hrs.

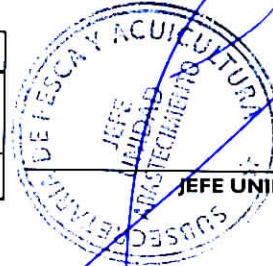

JEFE UNIDAD ABASTECIMIENTO