

**Chilquinta Energía S.A.**

Distribución y Venta de Energía Eléctrica  
 Comercio Minorista de Artículos del Hogar  
 Artículos Deportivos - Venta de Motocicletas  
 Arriendo de Inmuebles Amoblados o con Equipos y Maquinarias  
 Compra, Venta y Alquiler (Excepto Amoblados) de Inmuebles  
 Propios o Arrendados  
 Av. Argentina N°1, piso 9, Valparaíso,  
 SENOR(A) Subsecretaría De Pesca  
 Bellavista 168 P/20  
 Valparaíso



**CHILQUINTA**  
ENERGÍA

R.U.T.: 96.813.520-1  
**FACTURA ELECTRONICA**  
 N° 5.621.139  
 S.I.I. - VALPARAISO

N° CLIENTE: 446595 - 4  
 FECHA EMISIÓN: 26 mar 2018  
 FECHA VENCIMIENTO: 10 abr 2018

Subsecretaría De Pesca

OTRAS ACTIVIDADES DE SERV PERSONALES NCP

R.U.T.: 60.719.000-3

DIRECCIÓN: Bellavista 168 P/20, Valparaíso

FECHA DE EMISIÓN: 26 mar 2018

**INFORMACION DE SUMINISTRO**

Tarifa: BT-3 PPP  
 Zona Tarifaria: ZS3  
 Subestación: VALPARAISO  
 Potencia Conectada: 20 KVA  
 Límite de Invierno:  
 Dirección: Bellavista 168 P/20 Valparaíso  
 Bloque de Corte:  
 Cons. Referencia Prx. Per: 17  
 Grupo Consumo: 59 kWh  
 Fecha Límite para cambio tarifa: CHILQUINTA  
 Fecha Término de tarifa: 07-OCT-2018  
 Demanda Leída: 06-NOV-2018  
 3,2 kW

**DETALLE DE SU CUENTA**

LECTURAS Desde 13 feb 2018 al 13 mar 2018

| Nr. Medidor | Cte | Tipo     | Prop.   | Actual | Anterior | Consumo |
|-------------|-----|----------|---------|--------|----------|---------|
| 10005326    | 1   | Activo   | Empresa | 2179   | 2134     | 45      |
| 10005326    | 1   | Reactivo | Empresa | 117    | 115      | 2       |

Fecha estimada próx. lectura: 10-ABR-2018

**COBROS**

|                                |        |        |
|--------------------------------|--------|--------|
| Administración del servicio    |        | 1.385  |
| Electricidad consumida         | 45 kWh | 3.658  |
| Uso del Sistema de Transmisión | 45     | 80     |
| Demanda Máxima                 | 3,7 kW | 46.164 |

**CONSUMOS ULTIMOS MESES KWH**

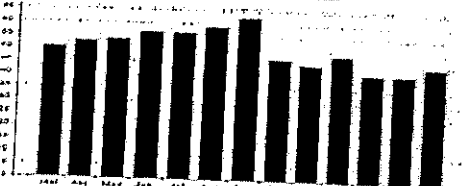

Último pago: \$ 60.937  
 12-03-2018 12:49 CHILQUINTA

**INFORMACION DE COMPENSACIONES**

Detalle de Compensaciones  
 Compensación SEC por interrupciones de suministro del período: Feb/2017-Ene/2018  
 Total de interrupciones: 0  
 Tiempo total interrumpido(seg): 0  
 Tiempo a compensar(seg): 0  
 Consumo promedio(Kwh/Seg): 0,00000  
 Energía a compensar(Kwh): 0,00000  
 Costo de falla(\$/Kwh): 0,000  
 Monto a compensar(\$): 0

| MONTO EXENTO | MONTO AFECTO | I.V.A. | TOTAL MES | SALDO ANTERIOR | OTROS CARGOS / ABOGOS | TOTAL A PAGAR |
|--------------|--------------|--------|-----------|----------------|-----------------------|---------------|
| 0            | 51.285       | 9,744  | 61.029    | 0              | 0                     | 61.029        |

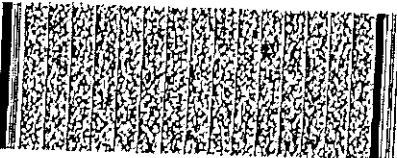

Timbre Electrónico SII  
 Res N° 109 de 2000 - Verifique Documento www.sii.cl

Nombre: RUIZ  
 Fecha: [Stamp: 03 ABR 2018]  
 Recibir: Firma: [Stamp: 3597]  
 "El recibo de recibir se declara en este acto, de acuerdo a lo dispuesto en la letra b) del Art. 4° y la letra c) del Art. 5 de la Ley 19.983, convalida con la entrega de mercaderías o servicios prestados(s) tal(es) si lo necesitó(s)"

**MENSAJES**

1.-Para informarte el tiempo esperado de reposición de suministro, cuando ocurre una interrupción en su hogar o sector, registra su número telefónico de contacto, en nuestra página www.chilquinta.cl o en el fono 600 600 5000.

USO DE LA EMPRESA TALÓN DE CONTROL CHILQUINTA ENERGÍA S.A.



44659540000610200P028209036445599

| VENCIMIENTO | TOTAL A PAGAR |
|-------------|---------------|
| 10 abr 2018 | \$ 61.029     |

N° FACTURA: 5621139  
 N° CLIENTE: 446595 - 4  
 N° RUTA: 20\_281\_0131

Subsecretaría de Pesca y Acuicultura  
**FACTURA ELECTRONICA**



Infórmate sobre nuestros medios de pago, más flexibles y modernos.



Inscríbete en nuestra oficina virtual  
[www.chilquinta.cl](http://www.chilquinta.cl)

**HORARIO DE ATENCIÓN**

Lunes a Viernes

8:30 a 14:00 hrs.

Conectados a tu vida



FECHA 04-004-2018

SUBSECRETARÍA DE PESCA

DEPARTAMENTO ADMINISTRATIVO

UNIDAD DE ABASTECIMIENTO

Nº COMPROBANTE CONTABLE

PAGO.

IDENTIFICACION DEL PROVEEDOR

NOMBRE: Chilquinta Energia S.A.

R.U.T.: 96.813.520- I

DIRECCION: Av. Argentina Nº 1, Piso 9

TELEFONO: 2452000

CIUDAD: Valparaiso.

SIRVASE PROPORCIONAR CON CARGO A LA SUBSECRETARIA DE PESCA, LOS SIGUIENTES ARTICULOS O SERVICIOS QUE SE DETALLAN A CONTINUACION :

| ARTICULOS O SERVICIOS SOLICITADOS |   |                |        |
|-----------------------------------|---|----------------|--------|
| CANT.                             | DETALLE   | VALOR UNITARIO | TOTAL  |
|                                   | Pago de servicio electrico consumo Intitucional.<br>Piso 20.<br>Según facturas Nº 5621139 |                | 61.029 |

SON: Sesenta y un mil veintinueve pesos.-

NETO \$ 61.029

IVA \$ XXXXXXXX

TOTAL \$ 61.029

PREPARADO POR :

Cristobal Valenzuela.

C. COSTO :

ITEM :

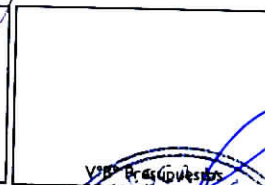

CANCELACION

Sirvase extender factura en triplicado y a nombre de SUBSECRETARIA DE PESCA, R.U.T.: 60.719.000-3, BELLAVISTA Nº 168, PISO 16 VALPARAISO y adjuntar la presente orden.

El cheque debe ser retirado en nuestras oficinas, en horario de 9:30 a 14:00. Hrs.

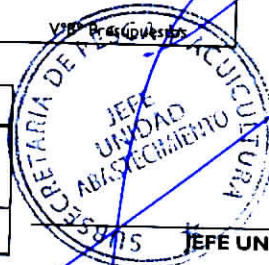

JEFE UNIDAD ABASTECIMIENTO