

**Chilquinta Energía S.A.**

Distribución y Venta de Energía Eléctrica  
 Comercio Minorista de Artículos del Hogar  
 Artículos Deportivos - Venta de Motocicletas  
 Arriendo de Inmuebles Amoblados o con Equipos y Maquinarias  
 Compra, Venta y Alquiler (Excepto Amoblados) de Inmuebles  
 Propios o Arrendados  
 Av. Argentina N°1, piso 9, Valparaíso,  
 SEÑOR(A) Subsecretaría De Pesca  
 Bellavista 168 P/14  
 Valparaíso



R.U.T.: 96.813.520-1  
**FACTURA ELECTRONICA**  
 Nº 5.620.596  
 S.I.L. - VALPARAISO

N° CLIENTE: 315352 - 5  
 FECHA EMISIÓN: 28 mar 2018  
 FECHA VENCIMIENTO: 10 abr 2018

R.U.T.: 60.719.000-3

GRUPO: OTRAS ACTIVIDADES DE SERV PERSONALES NCP

FECHA DE EMISIÓN: 28 mar 2018

DIRECCIÓN: Bellavista 168 P/14, Valparaíso

TELÉFONOS:

**INFORMACIÓN DE SUMINISTRO**

Tarifa BT-3 PPP  
 Zona Tarifaria ZS3  
 Subestación VALPARAISO  
 Potencia Conectada 50 KVA  
 Límite de Inverno  
 Dirección Bellavista 168 P/14 Valparaíso  
 Bloque de Corte  
 Cons. Referencia Prx. Per 17  
 Grupo Consumo CHILQUINTA  
 Fecha Límite para cambio tarifa 25-SEP-2018  
 Fecha Término de tarifa 25-OCT-2018  
 Demanda Lelda 8,7 KW

**DETALLE DE SU CUENTA**

LECTURAS Desde 13 feb 2018 al 13 mar 2018

Nr. Medidor	Cte	Tipo	Prop.	Actual	Anterior	Consumo
10005849	20	Activo	Empresa	2844	2787	1140
10005849	20	Reactivo	Empresa	0	0	0

Fecha estimada próx. lectura: 10-ABR-2018

**COBROS**

Administración del servicio		1.385
Electricidad consumida	1.140 kWh	92.826
Uso del Sistema de Transmisión	1.140	2.011
Damanda Máxima	10,2 KW	127.265

**CONSUMOS ULTIMOS MESES KWH**

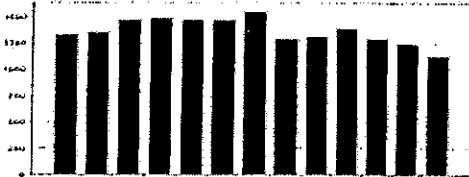

Último pago: \$ 278.134  
 12-03-2018 12:49 CHILQUINTA

**INFORMACION DE COMPENSACIONES**

Detalle de Compensaciones  
 Compensación SEC por interrupciones de suministro del periodo: Feb/2017-Ene/2018  
 Total de Interrupciones: 0  
 Tiempo total Interrumpido(seg): 0  
 Tiempo a compensar(seg): 0  
 Consumo promedio(Kwh/Seg): 0,00000  
 Energía a compensar(Kwh): 0,00000  
 Costo de falla(\$/Kwh): 0,000  
 Monto a compensar(\$): 0



MONTO EXENTO	MONTO AFECTO	I.V.A.	TOTAL MES	SALDO ANTERIOR	OTROS CARGOS / ABONOS	TOTAL A PAGAR
0	223.287	42.425	265.712	0	0	265.712

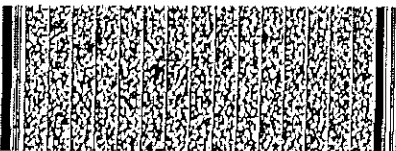

Timbre Electrónico SII  
 Res N° 109 de 2006 - Verifique Documento www.sii.cl

Nombre:  
 RUT:  
 Razón:  
 Fecha:  
 Firma:  
 "El otorgante de recibo que se electra en este acto, de acuerdo a lo dispuesto en la letra b) del Art. 4° y la letra c) del Art. 5 de la Ley 19.983, acredita que la entrega de mercaderías a servicio(s) prestado(s) no(r) es/son otorgante(s)"

**MENSAJES**

1.-Para informarse el tiempo esperado de reposición de suministro, cuando ocurre una interrupción en su hogar a sector, registre su número telefónico de contacto, en nuestra página www.chilquinta.cl o en el fono 800 600 5000.

USO DE LA EMPRESA TALÓN DE CONTROL, CHILQUINTA ENERGÍA S.A.



31535259002857120P0202008936445937

VENCIMIENTO	TOTAL A PAGAR
10 abr 2018	\$ 265.712

N° FACTURA: 5620596  
 N° CLIENTE: 315352 - 5  
 N° RUTA: 20\_281\_0191

Suscríbete a nuestra oferta de factura electrónica

Infórmate sobre nuestros medios de pago, más flexibles y modernos.

Inscríbete en nuestra oficina virtual www.chilquinta.cl

**HORARIO DE ATENCIÓN**  
 Lunes a Viernes  
 8:30 a 14:00 hrs.

Conectados a la vida



Subsecretaría de Pesca y Acuicultura.

DEPARTAMENTO ADMINISTRATIVO

N° COMPROBANTE CONTABLE

PAGO.

Abastecimiento.

IDENTIFICACION DEL PROVEEDOR

NOMBRE: Chilquinta Energia S.A.

R.U.T.: 96.813.520- I

TELEFONO: 2452000

DIRECCION: Av. Argentina N° 1, Piso 9

CIUDAD: Valparaiso.

SIRVASE PROPORCIONAR CON CARGO A LA SUBSECRETARIA DE PESCA, LOS SIGUIENTES ARTICULOS O SERVICIOS QUE SE DETALLAN A CONTINUACION :

ARTICULOS O SERVICIOS SOLICITADOS			
CANT.	DETALLE	VALOR UNITARIO	TOTAL
	Desde 13 Feb 2018 al 13 Mar 2018.- Consumo electrico piso 14.  Según facturas N° 5620596		265.712
SON : Doscientos sesenta y cinco mil setecientos doce pesos.-		NETO \$	265.712
		IVA \$	XXXxxxxxxXXX
		TOTAL \$	265.712

PREPARADO POR :  
Cristobal Valenzuela.

C. COSTO :  
ITEM :

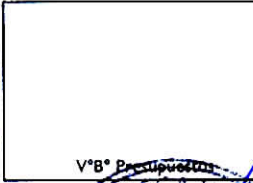

CANCELACION

Sirvase extender factura en triplicado y a nombre de SUBSECRETARIA DE PESCA, R.U.T.: 60.719.000-3, BELLAVISTA N° 168, PISO 16 VALPARAISO y adjuntar la presente orden.

El cheque debe ser retirado en nuestras oficinas, en horario de 9:30 a 14:00. Hrs.

