

Chilquinta Energía S.A.

Distribución y Venta de Energía Eléctrica
 Comercio Minorista de Artículos del Hogar
 Artículos Deportivos - Venta de Motocicletas
 Arriendo de Inmuebles Amoblados o con Equipos y Maquinarias
 Compra, Venta y Alquiler (Excepto Amoblados) de Inmuebles
 Propios o Arrendados

Av. Argentina N°1, piso 9, Valparaíso.
 SENOR(A) Subsecretaría De Pesca
 Bellavista 168 P/20
 Valparaíso

SIREV: Subsecretaría De Pesca



R.U.T.: 96.813.520-1
FACTURA ELECTRONICA

Nº 5.475.966

S.I.I. - VALPARAISO

Nº CLIENTE: 446595 - 4
 FECHA EMISIÓN: 27 dic 2017
 FECHA VENCIMIENTO: 11 ene 2018

R.U.T.: 60.719.000-3

GRO: OTRAS ACTIVIDADES DE SERV PERSONALES NCP

FECHA DE EMISIÓN: 27 dic 2017

DIRECCION: Bellavista 168 P/20, Valparaíso

TELEFONO:

INFORMACION DE SUMINISTRO

Tarifa: BT-3 PPP
 Zona Tarifaria: ZS3
 Subestación: VALPARAISO
 Potencia Conectada: 20 KVA
 Limite de Invierno:
 Dirección: Bellavista 168 P/20 Valparaíso
 Bloque de Corte: 17
 Cons. Referencia Prx. Per: 42 kWh
 Grupo Consumo: CHILQUINTA
 Fecha Limite para cambio tarifa: 07-OCT-2018
 Fecha Término de tarifa: 06-NOV-2018
 Demanda Leida: 2,5 kW

DETALLE DE SU CUENTA

LECTURAS Desde 15 nov 2017 al 15 dic 2017

Nr. Medidor	Cte	Tipo	Prop.	Actual	Anterior	Consumo
10005326	1	Activo	Empresa	2050	2001	49
10005326	1	Reactivo	Empresa	111	110	1

Fecha estimada próx. lectura: 15-ENE-2018

COBROS

Administración del servicio	1.388
Electricidad consumida	3.980
Uso del Sistema de Transmisión	85
Demanda Máxima	46.890
** Cuota N° 3 / 3 de recargo	18.302

**Recargo por aumento en el precio de la electricidad.
 Valor total \$ 65.337

CONSUMOS ULTIMOS MESES KWH

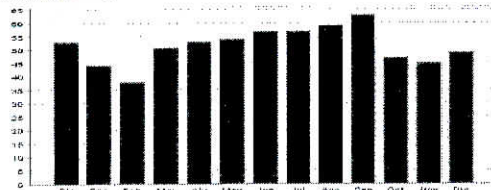

Último pago: \$ 86.745
 01-12-2017 10:50 CHILQUINTA

INFORMACION DE COMPENSACIONES

Detalle de Compensaciones
 Compensación SEC por interrupciones de suministro del período: Nov/2016-Oct/2017
 Total de interrupciones: 0
 Tiempo total interrumpido(seg): 0
 Tiempo a compensar(seg): 0
 Consumo promedio(Kwh/Seg): 0,00000
 Energía a compensar(Kwh): 0,00000
 Costo de falla(\$/Kwh): 0,000
 Monto a compensar(\$): 0

MONTO EXENTO	MONTO AFECTO	I.V.A.	TOTAL MES	SALDO ANTERIOR	OTROS CARGOS / ABONOS	TOTAL A PAGAR
0	70.645	13.423	84.068	0	0	84.068



Timbre Electrónico SII
 Res N° 109 de 2006 - Verifique Documento www.sii.cl

MENSAJES

Nombre: _____ Fecha: _____
 RUT: _____ Firma: _____
 Recibo: _____
 El acuse de recibo que se declara en este acto, de acuerdo a lo dispuesto en la letra b) del Art. 4° y la letra c) del Art. 5° de la Ley 19.983, acredita que la entrega de documentos o servicios(s) prestado(s) ha(s) sido recabado(s)

LOGO DE LA EMPRESA TALÓN DE CONTROL CHILQUINTA ENERGÍA S.A.



44659540000840680P0202000032687220

VENCIMIENTO TOTAL A PAGAR

11 ene 2018 \$ 84.068

Nº FACTURA: 5475966
 Nº CLIENTE: 446595 - 4
 Nº RUTA: 20_281_0131

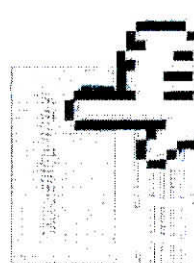

Suscríbete a facturaoboleta ELECTRONICA WEB

Infórmate sobre nuestros medios de pago, más flexibles y modernos.



Inscríbete en nuestra oficina virtual www.chilquinta.cl

HORARIO DE ATENCION

Lunes a Viernes
 8:30 a 14:00 hrs.

Conectados a tu vida





FECHA 02-01-2018

SUBSECRETARÍA DE PESCA

DEPARTAMENTO ADMINISTRATIVO

UNIDAD DE ABASTECIMIENTO

N° COMPROBANTE CONTABLE

PAGO.

IDENTIFICACION DEL PROVEEDOR	
NOMBRE: Chilquinta Energia S.A. R.U.T.: 96.813.520- 1 DIRECCION: Av. Argentina N° 1, Piso 9	TELEFONO: 2452000 CIUDAD: Valparaiso.

SIRVASE PROPORCIONAR CON CARGO A LA SUBSECRETARIA DE PESCA, LOS SIGUIENTES ARTICULOS O SERVICIOS QUE SE DETALLAN A CONTINUACION :

ARTICULOS O SERVICIOS SOLICITADOS			
CANT.	DETALLE	VALOR UNITARIO	TOTAL
	Pago de servicio electrico consumo Intitucional. Piso 20. Según facturas N° 5475966		84.068
SON: Ochenta y cuatro mil sesenta y ocho pesos.-		NETO \$	84.068
		IVA \$	XXXXXXXX
		TOTAL \$	84.068

PREPARADO POR : Cristobal Valenzuela.	C. COSTO : ITEM:	AUTORIZADO: <div style="text-align: center; font-size: small;"> V°B° Adquisiciones V°B° Presupuestos </div>	
---	----------------------------	--	--

C A N C E L A C I O N
Sirvase extender factura en triplicado y a nombre de SUBSECRETARIA DE PESCA, R.U.T.: 60.719.000-3, BELLAVISTA N° 168, PISO 16 VALPARAISO y adjuntar la presente orden.
El cheque debe ser retirado en nuestras oficinas, en horario de 9:30 a 14:00. Hrs.

JEFE UNIDAD ABASTECIMIENTO