

INFORME DE INSPECCION DE TERRENO PARA VERIFICACION DE

Presencia de Recursos  Profundidad  Tipo de fondo

SOLICITUD N° 204122009 SOLICITANTE: ACUMAS S.A.

REGION XII COMUNA PTO NATALES AREA O LOCALIDAD PENINSULA VICINA MACKENA.

FECHA 19/10/05 HORA INICIO 13:15 HORA TERMINO 15:00 EMBARCACION KATANIA CB 3406

COORDENADAS	LATITUD	LONGITUD	CARTA N°
A	52° 13' 26.20"	73° 7' 22.17"	10.600
B	52° 13' 19.31"	73° 7' 4.33"	
C	52° 13' 12.46"	73° 7' 11.34"	AREA
D	52° 13' 19.33"	73° 7' 29.18"	10 HA'

Hora de la medición: 13:45

PROFUNDIDAD MAXIMA : 154 PROFUNDIDAD MINIMA : 25

Dibujar (a mano alzada) la forma del sector solicitado. En dicho croquis, anotar la ubicación y valores de las profundidades registradas. Asimismo, ubicación de las Unidades de Muestreo y de los cuadrantes, cuando corresponda.

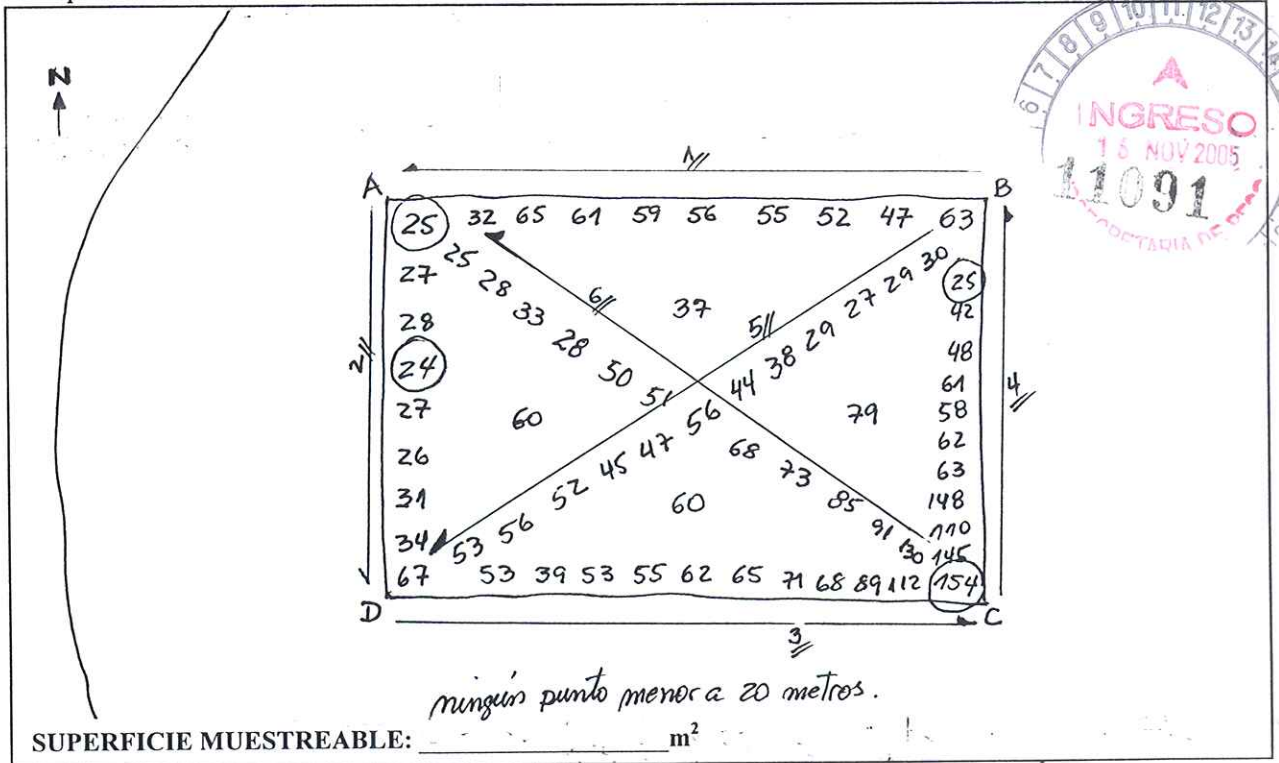

PRESENCIA DE RECURSO: NO \_\_\_ SI \_\_\_

TRANSECTA	LARGO DE TRANSECTA	ESPECIES PRESENTES	Nº EJEMPLARES	Nº CUADRANTE	ESPECIES PRESENTES	Nº EJEMPLARES (m²)
1	_____ m	_____	_____	1	_____	_____
		_____	_____	2	_____	_____
		_____	_____	3	_____	_____
		_____	_____	4	_____	_____
		_____	_____	5	_____	_____
		_____	_____	6	_____	_____
		_____	_____	7	_____	_____
		_____	_____	8	_____	_____
		_____	_____	9	_____	_____
		_____	_____	10	_____	_____
DENSIDAD DE EJEMPLARES POR M²						
ESPECIE		DENSIDAD				
_____	_____	_____	_____			
_____	_____	_____	_____			
_____	_____	_____	_____			
2	_____ m	_____	_____	1	_____	_____
		_____	_____	2	_____	_____
		_____	_____	3	_____	_____
		_____	_____	4	_____	_____
		_____	_____	5	_____	_____
		_____	_____	6	_____	_____
		_____	_____	7	_____	_____
		_____	_____	8	_____	_____
		_____	_____	9	_____	_____
		_____	_____	10	_____	_____
DENSIDAD DE EJEMPLARES POR M²						
ESPECIE		DENSIDAD				
_____	_____	_____	_____			
_____	_____	_____	_____			
_____	_____	_____	_____			

REPETIR ESTE CUEDRO CUANTAS VESES SEA NECESARIO

**Cultivo de Algas**

**Tipo de fondo:** \_\_\_\_\_ **Porcentaje de cobertura** \_\_\_\_\_

Fondo blando (conchuela, grava, arena, limo, arcilla): \_\_\_\_\_

Fondo Semi-duro (tertel, sedimento compactado): \_\_\_\_\_

Fondo duro (roca, bolones): \_\_\_\_\_

**OBSERVACIONES** (Anotar situaciones u observaciones que expliquen o refuercen la inspección realizada)

*ningun punto de batimetria dentro de la concesion es inferior o igual a 20 metros de profundidad.*

*Coordenadas de cuerdas. o Anticipado de la Subsecretaria de Pesca.*

NOMBRE/FIRMA INSPECTOR PROVINCIA: *Humberto Provoste Gallardo*

NOMBRE / FIRMA CAPITAN/BUZO: *Victor Diaz*





**Departamento de Acuicultura**

**INFORME TECNICO (UTS) N° 239**

**FECHA: 18-08-2011**

Análisis de presencia de Banco Natural

Pert	profundidad de análisis	especie indicada en informe	Especie o grupo a evaluar	m <sup>2</sup> um (1)	m <sup>2</sup> um (2)	m <sup>2</sup> um (3)	m <sup>2</sup> Promedio	frecuencia de ocurrencia UM Con Rec/UM totales	% area muestreable	IPBAN	IPBANMax	Evaluación
204122009	hasta 20 m											NO SE BUCEO

Observaciones: El sector solicitado presenta profundidades mayores a 20 mts. Conforme a los antecedentes existentes, no se verifica la existencia de Bancos Naturales en el sector.

  
 CMA  
 CHA/cha  
 C.I. N° 11091/05