

C.I. 4120/07
despl. f. 10/11

1 Anexo V



INFORME DE INSPECCION DE TERRENO PARA VERIFICACION DE

Presencia de Recursos Profundidad Tipo de fondo

SOLICITUD N°
204 12 2001

SOLICITANTE:
ACUIMAR S.A.

REGION: XII COMUNA: PTO NATALES AREA O LOCALIDAD: PENINSULA VICUÑA MACKENA

FECHA: 18/10/05 HORA INICIO: 09:00 HORA TERMINO: 11:36 EMBARCACION: KATANIA CB: 3406

COORDENADAS	LATITUD	LONGITUD	CARTA N°
A	52° 4' 42,03"	73° 0' 6,07"	10.600
B	52° 4' 41,83"	72° 59' 52,95"	
C	52° 4' 28,89"	72° 59' 53,53"	
D	52° 4' 29,11"	73° 0' 6,65"	
			AREA

Hora de la medición: 9:27

PROFUNDIDAD MAXIMA : 180 PROFUNDIDAD MINIMA : 26

Dibujar (a mano alzada) la forma del sector solicitado. En dicho croquis, anotar la ubicación y valores de las profundidades registradas. Asimismo, ubicación de las Unidades de Muestreo y de los cuadrantes, cuando corresponda.

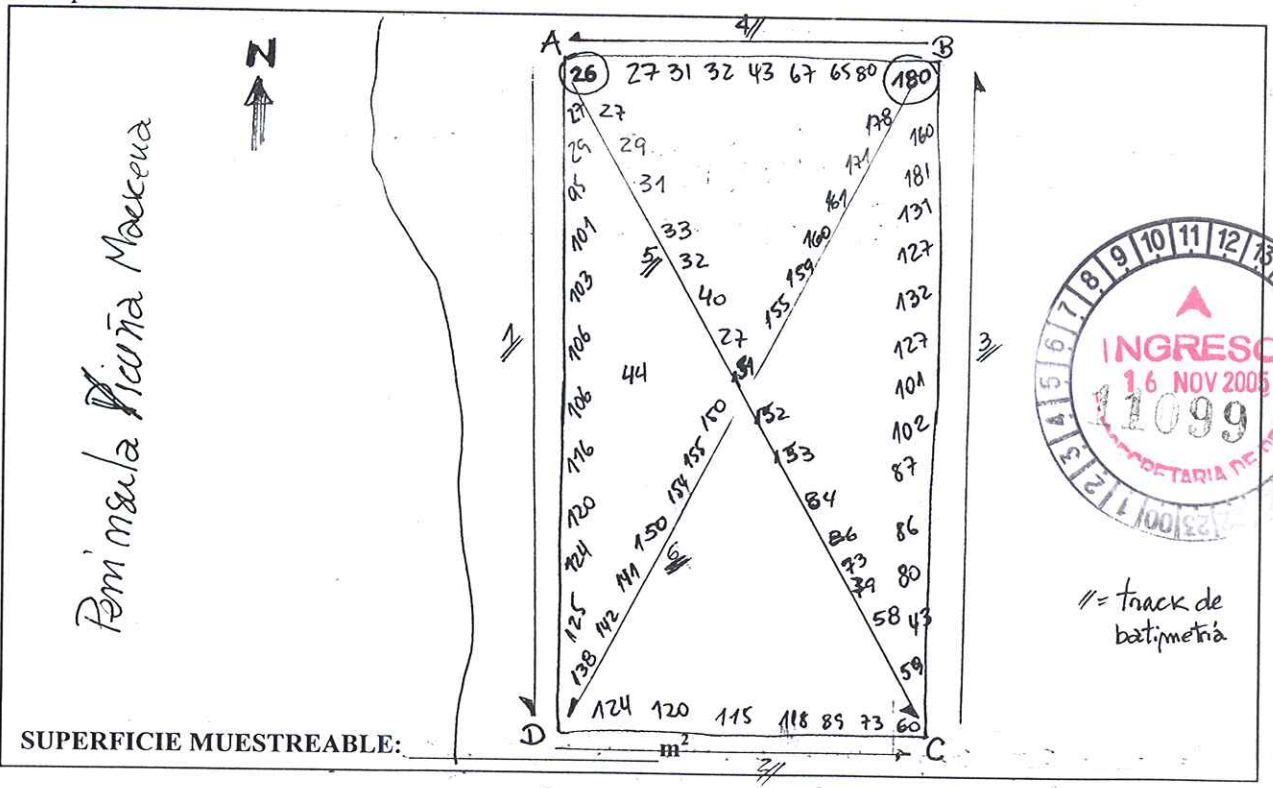

PRESENCIA DE RECURSO: NO ___ SI ___

TRANSECTA	LARGO DE TRANSECTA	ESPECIES PRESENTES	Nº EJEMPLARES	Nº CUADRANTE	ESPECIES PRESENTES	Nº EJEMPLARES (m²)
1	_____ m	_____	_____	1	_____	_____
		_____	_____	2	_____	_____
		_____	_____	3	_____	_____
		_____	_____	4	_____	_____
		_____	_____	5	_____	_____
		_____	_____	6	_____	_____
		_____	_____	7	_____	_____
		_____	_____	8	_____	_____
		_____	_____	9	_____	_____
		_____	_____	10	_____	_____
DENSIDAD DE EJEMPLARES POR M²						
ESPECIE		DENSIDAD				
_____		_____				
_____		_____				
_____		_____				
2	_____ m	_____	_____	1	_____	_____
		_____	_____	2	_____	_____
		_____	_____	3	_____	_____
		_____	_____	4	_____	_____
		_____	_____	5	_____	_____
		_____	_____	6	_____	_____
		_____	_____	7	_____	_____
		_____	_____	8	_____	_____
		_____	_____	9	_____	_____
		_____	_____	10	_____	_____
DENSIDAD DE EJEMPLARES POR M²						
ESPECIE		DENSIDAD				
_____		_____				
_____		_____				
_____		_____				

REPETIR ESTE CUADRO CUANTAS VESES SEA NECESARIO

Cultivo de Algas

Tipo de fondo: _____ **Porcentaje de cobertura** _____

Fondo blando (conchuela, grava, arena, limo, arcilla): _____

Fondo Semi-duro (tertel, sedimento compactado): _____

Fondo duro (roca, bolones): _____

OBSERVACIONES (Anotar situaciones u observaciones que expliquen o justifiquen la inspección realizada)

Coordenadas de acuerdo a cartografía de la Subsecretaría de Pesca

NOMBRE/FIRMA INSPECTOR: *Humberto Tronzo G.*

NOMBRE/FIRMA CAPITAN/BUZO: *Hector Diaz*





Departamento de Acuicultura

INFORME TECNICO (UTS) N° 240

FECHA: 18-08-2011

Análisis de presencia de Banco Natural

Pert	profundidad de análisis	especie indicada en informe	Especie o grupo a evaluar	m ² um (1)	m ² um (2)	m ² um (3)	m ² Promedio	frecuencia de ocurrencia UM Con Rec/UM totales	% area muestreable	IPBAN	IPBANMax	Evaluación
204122001	hasta 20 m											NO SE BUCEO

Observaciones: El sector solicitado presenta profundidades mayores a 20 mts. Conforme a los antecedentes existentes, no se verifica la existencia de Bancos Naturales en el sector.

CHA
CHA/cha
C.I. N° 11099/05