



FORMULARIO DE RESULTADOS DE LA EVALUACION DIRECTA DE RECURSOS  
HIDROBIOLOGICOS BENTONICOS



Solicitud N° 220100006	Solicitante TRUSAL S.A.
---------------------------	----------------------------

Región Décima	Comuna Cochamó	Area o Localidad Esto. Reloncaví, Puelo Bajo
------------------	-------------------	---

Fecha 24/09/21	Hora Inicio 14:20	Embarcación Riomar
	Hora Término 14:36	CB/A 3073

Carta DPC-210 Area 07,99 Hás

Coordenadas Geográficas Carta DPC-210 :	Vértice	Latitud	Longitud
	A	41° 39' 18,57" S	72° 20' 48,54" O
	B	41° 39' 22,38" S	72° 20' 43,36" O
	C	41° 39' 33,42" S	72° 20' 57,97" O
	D	41° 39' 29,67" S	72° 21' 03,07" O

Observaciones (Anotar situaciones u observaciones que expliquen o refuercen la inspección realizada)

Superficie muestreable aprox. : 0 (%)

Hora de la Medición 14:20	Ajuste de Marea (mt) 5,1	Prof. Máxima 105 Observ. 99,8 Ajustada	Prof. Mínima 85 Observ. 79,8 Ajustada
------------------------------	-----------------------------	--	---

Nombre Inspector Hans R. Ossvald A.  
13.738.473-6

Nombre Capitán/Buzo Alejandro Barrientos

Firma Inspector

Firma Capitán/Buzo



# Anexo de Formulario de Resultados de la Evaluación Directa de Recursos Hidrobiológicos Bentónicos. Solicitud 220100006

Antecedentes de la Solicitud:

220100006  
 TRUSAL S.A.  
 ESTO. RELONCAVI, PUELO BAJO,  
 COCHAMO

Coordenadas geográficas:

Vert.	Lat °	Lat '	Lat ''	Lon °	Lon '	Lon ''
A	41	39	18.57	72	20	48.54
B	41	39	22.38	72	20	43.36
C	41	39	33.42	72	20	57.97
D	41	39	29.67	72	21	3.07

Track de la embarcación en línea punteada.  
 Valores de profundidades en metros. Incluyen corrección de marea.

Proyección WGS84 UTM18S (EPSG 32718).  
 Preparado por Unidad Gestión Territorial, Sernapesca  
 Los Lagos  
 Octubre 2021.

Ubicación General.

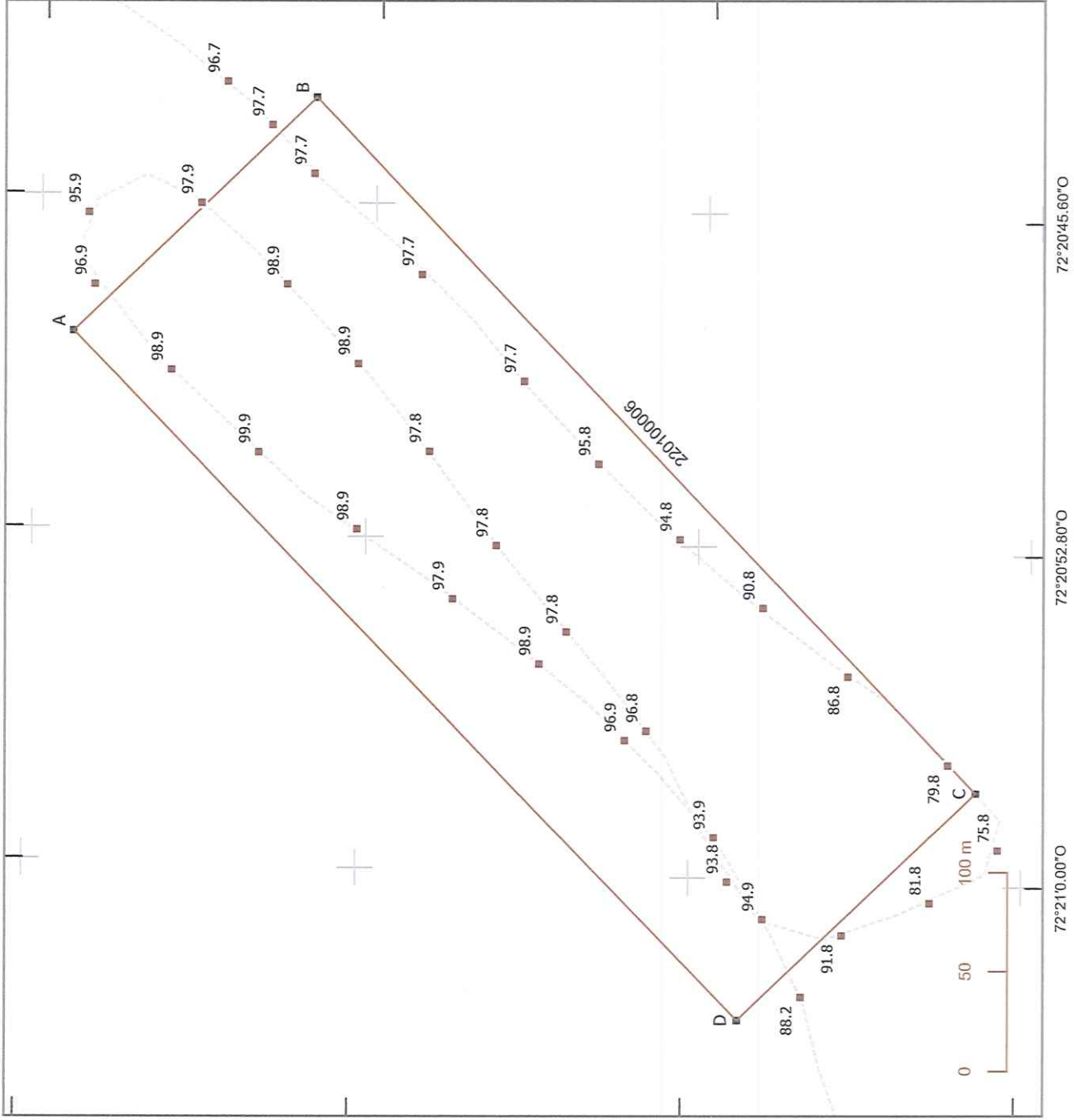
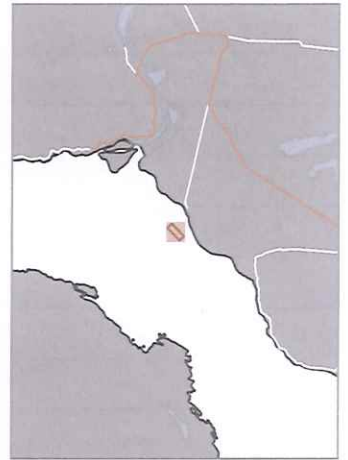

División de Acuicultura

**N° DE SOLICITUD DE RELOCALIZACIÓN DE  
CONCESIÓN DE ACUICULTURA**  
220100006  
**Informe UAGPA N° 6**  
**Fecha: 14 de enero de 2022**

Pert	profundidad de análisis	especie indicada en informe	Especie o grupo a evaluar	m <sup>2</sup> um (1)	m <sup>2</sup> um (2)	m <sup>2</sup> Promedio	frecuencia de ocurrencia UM Con Rec/UM totales	% area muestreable	IPBAN	IPBANMax	Evaluación
220100006	hasta 30 metros										<b>No se buceo</b>

Observaciones: Considerando que el área posee una profundidad sobre 30 metros, no se realizó buceo.



**EDUARDO ANDERSON GERMAIN**  
Jefe Unidad Análisis y Gestión de Procesos de Acuicultura.  
División de Acuicultura