



Formulario de resultados de la evaluación directa
de recursos hidrobiológicos bentónicos



Presencia de Recursos

Profundidad

Solicitud N° 214110010		Sector -		Solicitante EMPRESAS AQUACHILE S.A.	
Región XI		Comuna Cisnes		Área o Localidad RADA PALENA, AL SUR DE PENINSULA COCA, SECTOR 2, COMI CISNES, XI REGION	
Fecha 01-09-2021	Hora Inicio 9:07	Hora Termino 9:21		Embarcación SELK I	
Carta 7470		Área (Há)		2	

Coordenadas UTM

Vértice	Latitud	Longitud
A		
B		
C		
D		

Coordenadas geograficas Datum WGS - 84

Vértice	Latitud	Longitud
A	43° 44' 37,59"	73° 00' 39,07"
B	43° 44' 36,93"	73° 00' 27,94"
C	43° 44' 39,51"	73° 00' 27,65"
D	43° 44' 40,17"	73° 00' 38,78"

06

Observaciones (Anotar situaciones u Observaciones que expliquen o refuerzen la inspección realizada)

* NO SE REALIZA BUCEO Y AUQ ELA PROFUNDIDADES DE LA SOLICITUD SOBREPASAN LOS 30 METROS.

Superficie Muestreable aprox: %

Hora de la Medición	Ajuste de Marea (mt)	Prof. Máxima		Prof. Mínima	
		(Observada;	Ajustada)	(Observada;	Ajustada)
9:07	0	74,8	74,8	39,3	39,3

Posición geográfica de los extremos de las Unidades de Muestreo (boyerines)

	Inicio		Termino	
	Latitud	Longitud	Latitud	Longitud
Transecta N°1	<input type="text"/>	<input type="text"/>	<input type="text"/>	<input type="text"/>
Transecta N°2	<input type="text"/>	<input type="text"/>	<input type="text"/>	<input type="text"/>
Transecta N°3	<input type="text"/>	<input type="text"/>	<input type="text"/>	<input type="text"/>
Transecta N°4	<input type="text"/>	<input type="text"/>	<input type="text"/>	<input type="text"/>

Nota: Debe incorporar adjunto de archivo digital de la posición de la solicitud de concesión de acuicultura con batimetría e incorporar la posición de las unidades de muestreo.

Número Solicitud: 214110010

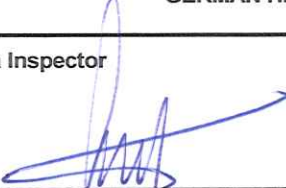

Nombre Inspector ESTEFANY ARANCIBIA VILLARROEL	Nombre Capitán /Buzo <i>Fernando Cruz Ruiz</i>
Firma Inspector 	Firma Capitán  <i>15.522.961-6</i>
Nombre Inspector GERMAN HERNANDEZ SAEZ	
Firma Inspector 	

Número Solicitud: 214110010



660400

660350

660300

660250

660200

660150

PERT N°: 214110010

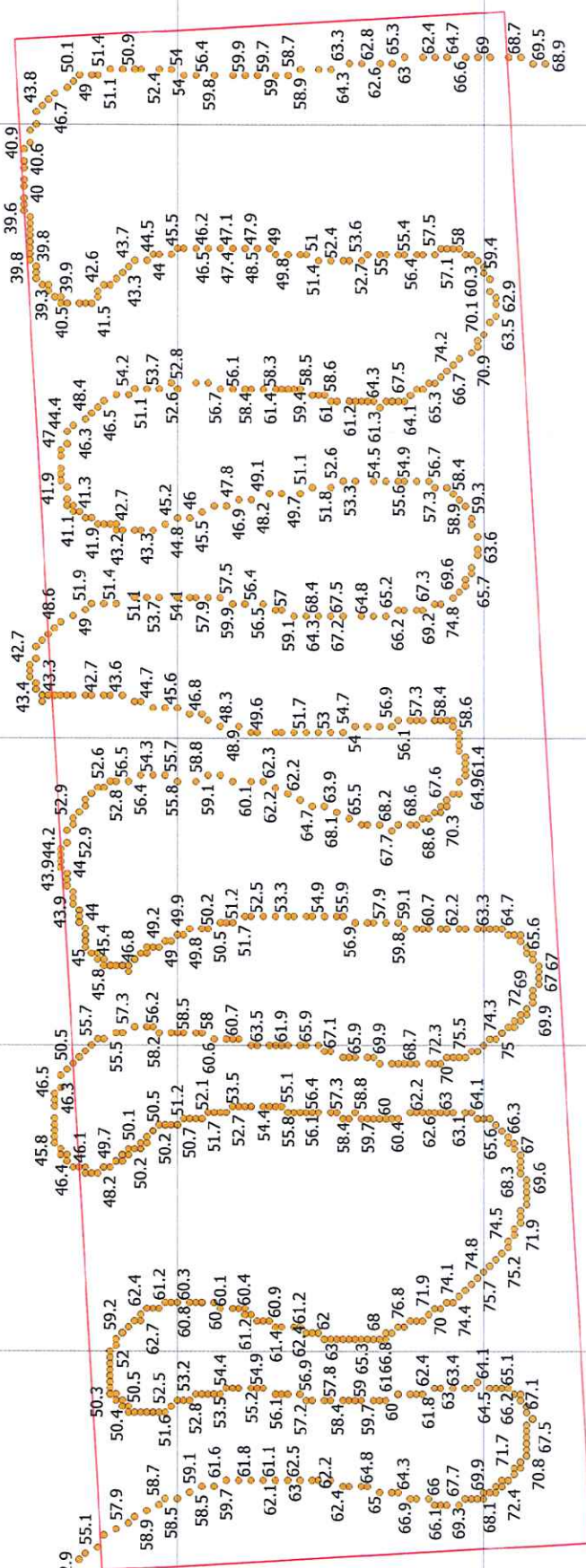

Leyenda

- Profundidad (m)
- Solicitud Poligono

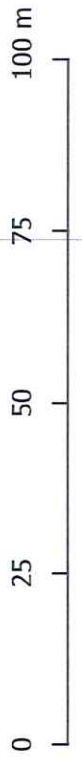

660400

660350

660300

660250

660200

660150



Subsecretaría
de Pesca y
Acuicultura

Gobierno de Chile

División de Acuicultura

**N° SOLICITUD DE RELOCALIZACION DE
CONCESIÓN DE ACUICULTURA**

214110010

Informe UAGPA N° 75

Fecha: 10/12/21

Análisis de presencia de Banco Natural

profundidad de análisis	especie indicada en Informe	Especie o grupo a evaluar	m ² Promedio	frecuencia de ocurrencia UM Con Rec/UM totales	% area muestreable	IPBAN	IPBANMax	Evaluación
hasta 30 metros								No se buceó

Observaciones: Profundidades del sector sobre 30 metros.

EDUARDO ANDERSON GERMAIN

Jefe Unidad Análisis y Gestión de Procesos de Acuicultura

dcv

DCV/dcv

C.I (Subpesca) N° 4366/21