



1397

### INFORME DE INSPECCION DE TERRENO PARA VERIFICACION DE

Presencia de Recursos  Profundidad  Accidente Geográfico  Tipo de Fondo

Solicitud N° 207122139	Solicitante SALMONES MULTIEXPORT S. A.
---------------------------	---

Región XII	Comuna Natales	Area o Localidad SENO TARABA WESTE, SUR PUNTA GALVARINO
---------------	-------------------	--

Fecha 16/10/09	Hora Inicio 13:57	Embarcación DEL MAR II
	Hora Término 14:18	CB 9858

Carta Shoa 10600 (Datum SAD69) Area 10,00 Hás

Coordenadas Geográficas Carta Shoa 10600 :	Vértice	Latitud	Longitud
	A	51° 53' 45,69" S	73° 30' 38,26" O
	B	51° 53' 48,02" S	73° 30' 48,01" O
	C	51° 53' 32,93" S	73° 30' 57,46" O
	D	51° 53' 30,60" S	73° 30' 47,70" O

Observaciones (Anotar situaciones u observaciones que expliquen o refuercen la inspección realizada)

Empty box for observations.

Hora de la Medición 13:57	Ajuste de Marea (mt) 0,9	Prof. Máxima 216	Prof. Mínima 120
		Observ. Ajustada 216,9	Observ. Ajustada 120,9



Solicitud 207122139; Campaña 2009 EC



Dibujar (a mano alzada) la forma del sector solicitado. En dicho croquis, anotar la ubicación y valores de las profundidades registradas. Asimismo, ubicar el lugar de las unidades de muestreo y cuadrantes cuando corresponda.

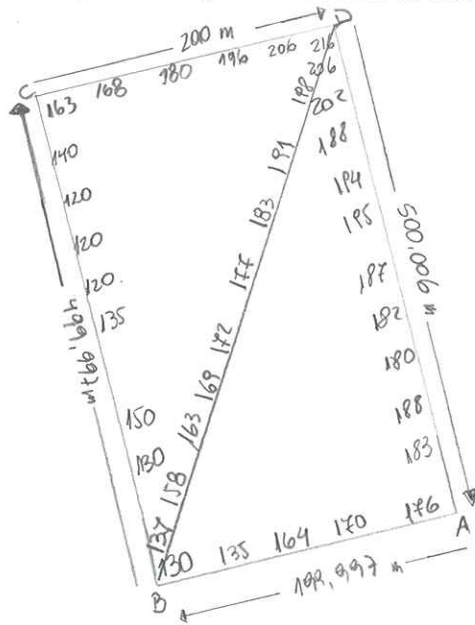

Superficie muestreable aprox. : \_\_\_\_\_

Valores de profundidad sin ajuste de marea.

Nombre Inspector Karin Segovia Kairath

Firma Inspector 

Arturo Díaz Bahamondes

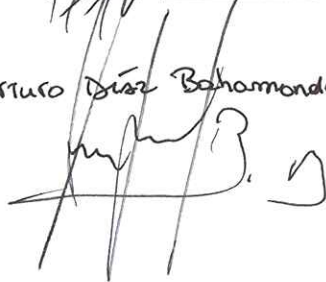

Nombre Capitán/Buzo \_\_\_\_\_

Firma Capitán/Buzo \_\_\_\_\_



Análisis de presencia de Banco Natural

Pert	profundidad de análisis	especie indicada en informe	Especie o grupo a evaluar	m <sup>2</sup> um (1)	m <sup>2</sup> um (2)	m <sup>2</sup> um (3)	m <sup>2</sup> Promedio	frecuencia de ocurrencia UM Con Rec/UM totales	% area muestreable	IPBAN	IPBANMax	Evaluación
207122139	hasta 20 m											No se buceo

Observaciones: El sector solicitado presenta profundidades mayores a 20 mts. Conforme a los antecedentes existentes, no se verifica la existencia de Bancos Naturales en el sector.

  
 EHF/ehf  
 C.I. N° 228/10