



65

INFORME DE INSPECCION DE TERRENO PARA VERIFICACION DE

Presencia de Recursos Profundidad Accidente Geográfico Tipo de Fondo

Solicitud N° 207122065	Solicitante ACUIMAG S.A.
---------------------------	-----------------------------

Región XII	Comuna Natales	Area o Localidad SECTOR NORTE ISLA OWEN N°4
---------------	-------------------	--

Fecha 19/10/09	Hora Inicio 12:23	Embarcación DEL MAR II
	Hora Término 12:48	CB 9858

Carta Shoa 1001 Area 87,50 Hás

	Vértice	Latitud	Longitud
Coordenadas Geográficas Carta Shoa 1001 :	A	51° 13' 27,10" S	73° 49' 17,93" O
	B	51° 12' 50,80" S	73° 48' 47,57" O
	C	51° 12' 40,02" S	73° 48' 01,72" O
	D	51° 12' 46,20" S	73° 47' 51,88" O
	E	51° 13' 31,07" S	73° 49' 10,44" O

	Vértice	Latitud	Longitud
Coordenadas Geográficas Datum WGS84 :	A	51° 13' 11,96" S	73° 49' 22,21" O
	B	51° 12' 35,65" S	73° 48' 52,46" O
	C	51° 12' 24,87" S	73° 48' 06,61" O
	D	51° 12' 31,06" S	73° 47' 56,77" O
	E	51° 13' 15,92" S	73° 49' 15,32" O

Observaciones (Anotar situaciones u observaciones que expliquen o refuercen la inspección realizada)

Hora de la Medición 12:23	Ajuste de Marea (mt) 2,2	Prof. Máxima 201	Prof. Mínima 66,3
		Observ. Ajustada 203,2	Observ. Ajustada 68,5



Solicitud 207122065; Campaña 2009 3C



Dibujar (a mano alzada) la forma del sector solicitado. En dicho croquis, anotar la ubicación y valores de las profundidades registradas. Asimismo, ubicar el lugar de las unidades de muestreo y cuadrantes cuando corresponda.

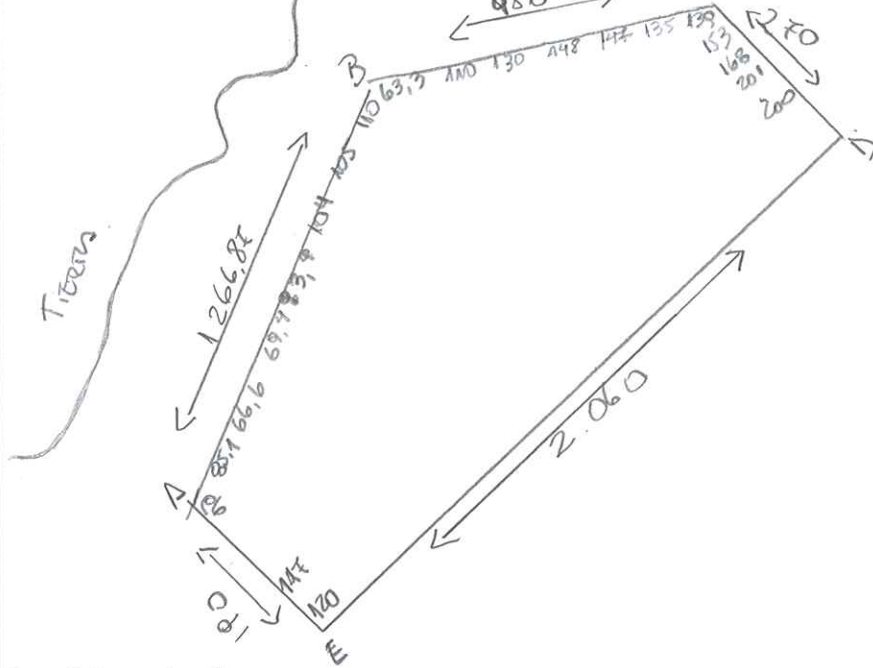

Superficie muestreable aprox. : _____

Valores de profundidad sin ajuste de marea.

Nombre Inspector Karin Segovia Kairath

Firma Inspector _____

Arturo Díaz Bahamondes

Nombre Capitán/Buzo _____

Firma Capitán/Buzo _____



Solicitud 207122065; Campaña 2009 3C

Análisis de presencia de Banco Natural

Pert	profundidad de análisis	especie indicada en informe	Especie o grupo a evaluar	m ² um (1)	m ² um (2)	m ² um (3)	m ² Promedio	frecuencia de ocurrencia UM Con Rec/UM totales	% area muestreable	IPBAN	IPBANMax	Evaluación
207122065	hasta 20 m											No se buceo

Observaciones: El sector solicitado presenta profundidades mayores a 20 mts. Conforme a los antecedentes existentes, no se verifica la existencia de Bancos Naturales en el sector.

EHF/ehf
C.I. N° 270/10