



Formulario de resultados de la evaluación directa
de recursos hidrobiológicos bentónicos

Presencia de Recursos

Profundidad

Solicitud N° 219110012		Sector 1	Solicitante AUSTRALIS MAR LTDA.		
Región XI	Comuna AYSÉN		Área o Localidad CANAL UTARUPA, AL SUR DE ISLA CARLOS, ISLA HUMOS		
Fecha 18-06-2021	Hora Inicio 14:51	Hora Termino 15:00		Embarcación CA	NOCTILUCA 2152
Carta 8640	Área (Há)		5,50		

Coordenadas UTM

Vértice	Latitud	Longitud
A	570642,48 ✓	4945133,28 ✓
B	570774,62 ✓	4945171,29 ✓
C	570885,19 ✓	4944786,88 ✓
D	570753,05 ✓	4944748,87 ✓

Coordenadas geograficas Datum WGS - 84

Vértice	Latitud			Longitud		
A	45°	38'	37,51" ✓	74°	5'	36,55" ✓
B	45°	38'	36,23" ✓	74°	5'	30,47" ✓
C	45°	38'	48,64" ✓	74°	5'	25,16" ✓
D	45°	38'	49,92" ✓	74°	5'	31,24" ✓

Observaciones (Anotar situaciones u Observaciones que expliquen o refuercen la inspección realizada)

• NO SE REALIZA BUCEO YA QUE LA PROFUNDIDADES DE LA SOLICITUD SOBREPASAN LOS 30 METROS.

Superficie Muestreable aprox: %

Hora de la Medición	Ajuste de Marea (mt)	Prof. Máxima		Prof. Mínima	
		(Observada;	Ajustada)	(Observada;	Ajustada)
14:51	-0,97	70,3	69,33	54,4	53,43



Posición geográfica de los extremos de las Unidades de Muestreo (boyerines)

	Inicio		Termino	
	Latitud	Longitud	Latitud	Longitud
Transecta N°1	<input type="text"/>	<input type="text"/>	<input type="text"/>	<input type="text"/>
Transecta N°2	<input type="text"/>	<input type="text"/>	<input type="text"/>	<input type="text"/>
Transecta N°3	<input type="text"/>	<input type="text"/>	<input type="text"/>	<input type="text"/>
Transecta N°4	<input type="text"/>	<input type="text"/>	<input type="text"/>	<input type="text"/>

Nota: Debe incorporar adjunto de archivo digital de la posición de la solicitud de concesión de acuicultura con su batimetría e incorporar la posición de las unidades de muestreo.

Número Solicitud: 219110012 SECTOR 1



Nombre Inspector NICOLAS LEIVA	Nombre Capitán /Buzo RENE CONTRERAS
Firma Inspector 	Firma Capitán 
Nombre Inspector MARIA ELENA OYARZUN	
Firma Inspector 	

Número Solicitud: 219110012 SECTOR 1



PERT N°: 219110012-1

4944750 4944800 4944850 4944900 4944950 4945000 4945050 4945100 4945150

570450 570500 570550 570600 570650 570700 570750 570800 570850 570900 570950 571000 571050

- Leyenda**
- Profundidad (m)
 - Solicitud Poligono

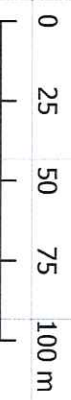
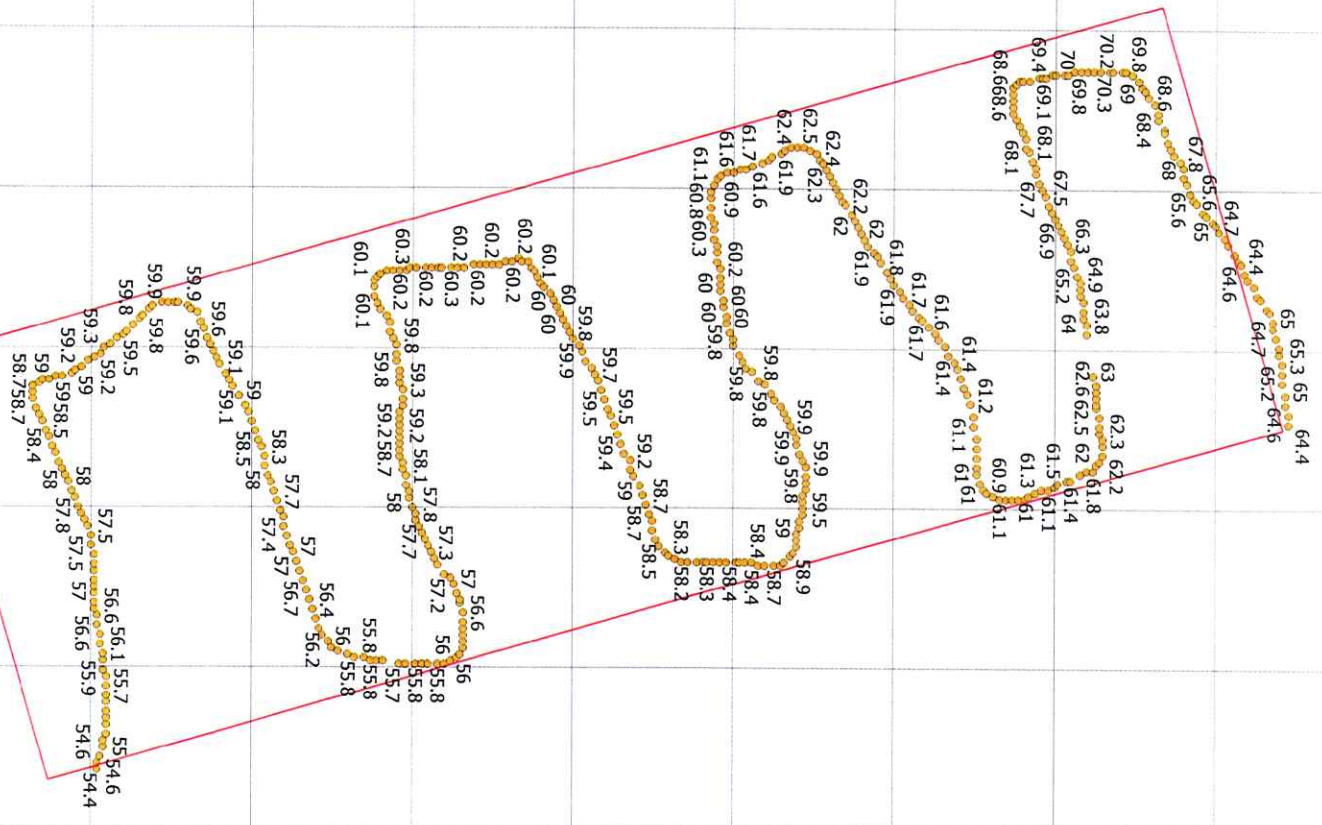

4944750 4944800 4944850 4944900 4944950 4945000 4945050 4945100 4945150

**N° SOLICITUD DE RELOCALIZACION DE
CONCESIÓN DE ACUICULTURA
219110012 SECTOR 1
Informe UAGPA N° 23
Fecha: 31/08/21**

Análisis de presencia de Banco Natural

profundidad de análisis	especie indicada en informe	Especie o grupo a evaluar	m ² Promedio	frecuencia de ocurrencia UM Con Rec/UM totales	% area muestreable	IPBAN	IPBANMax	Evaluación
hasta 30 metros								No se buceó

Observaciones: Profundidades del sector sobre 30 metros.



EDUARDO ANDERSON GERMAIN
Jefe Unidad Análisis y Gestión de Procesos de Acuicultura