



Formulario de resultados de la evaluación directa de recursos hidrobiológicos bentónicos

Presencia de Recursos

Profundidad

Solicitud N° 217110001		Sector 2		Solicitante SALMONES ANTÁRTICA S.A.	
Región XI		Comuna AYSÉN		Área o Localidad CANAL COSTA, AL SUR DE BAHÍA NAUTO, ISLA TRAIGUÉN, SECTOR 1	
Fecha 29-05-2021	Hora Inicio 15:00	Hora Termino 15:21		Embarcación CA	NOCTILUCA 2152
Carta 8650			Área (Há) 10		

Coordenadas UTM

Vértice	Latitud	Longitud
A	610300,78	4938642,79
B	610498,39	4938610,12
C	610420,85	4938118,02
D	610223,25	4938148,99

Coordenadas geograficas Datum WGS - 84

Vértice	Latitud	Longitud
A	45° 41' 49,14"	73° 34' 59,63"
B	45° 41' 50,02"	73° 34' 50,47"
C	45° 42' 06,07"	73° 34' 53,65"
D	45° 42' 05,18"	73° 35' 02,81"

JG

Observaciones (Anotar situaciones u Observaciones que expliquen o refuercen la inspección realizada)

- NO SE REALIZA BUCEO YA QUE LA PROFUNDIDADES DE LA SOLICITUD SOBREPASAN LOS 30 METROS.

Superficie Muestreable aprox: %

Hora de la Medición	Ajuste de Marea (mt)	Prof. Máxima		Prof. Mínima	
		(Observada;	Ajustada)	(Observada;	Ajustada)
15:00	-2,4	135,3	132,9	68,8	66,4

Posición geográfica de los extremos de las Unidades de Muestreo (boyerines)							
	Inicio			Termino			
	Latitud	Longitud	Latitud	Longitud	Latitud	Longitud	
Transecta N°1	<input type="text"/>	<input type="text"/>	<input type="text"/>	<input type="text"/>	<input type="text"/>	<input type="text"/>	
Transecta N°2	<input type="text"/>	<input type="text"/>	<input type="text"/>	<input type="text"/>	<input type="text"/>	<input type="text"/>	
Transecta N°3	<input type="text"/>	<input type="text"/>	<input type="text"/>	<input type="text"/>	<input type="text"/>	<input type="text"/>	
Transecta N°4	<input type="text"/>	<input type="text"/>	<input type="text"/>	<input type="text"/>	<input type="text"/>	<input type="text"/>	

Nota: Debe incorporar adjunto de archivo digital de la posición de la solicitud de concesión de acuicultura con su batimetría e incorporar la posición de las unidades de muestreo.



Nombre Inspector ESTEFANY ARANCIBIA VILLARROEL	Nombre Capitán /Buzo RENE CONTRERAS
Firma Inspector 	Firma Capitán 
Nombre Inspector ESTEBAN SOTO CHIGUAY	
Firma Inspector 	

Número Solicitud: 217110001-2

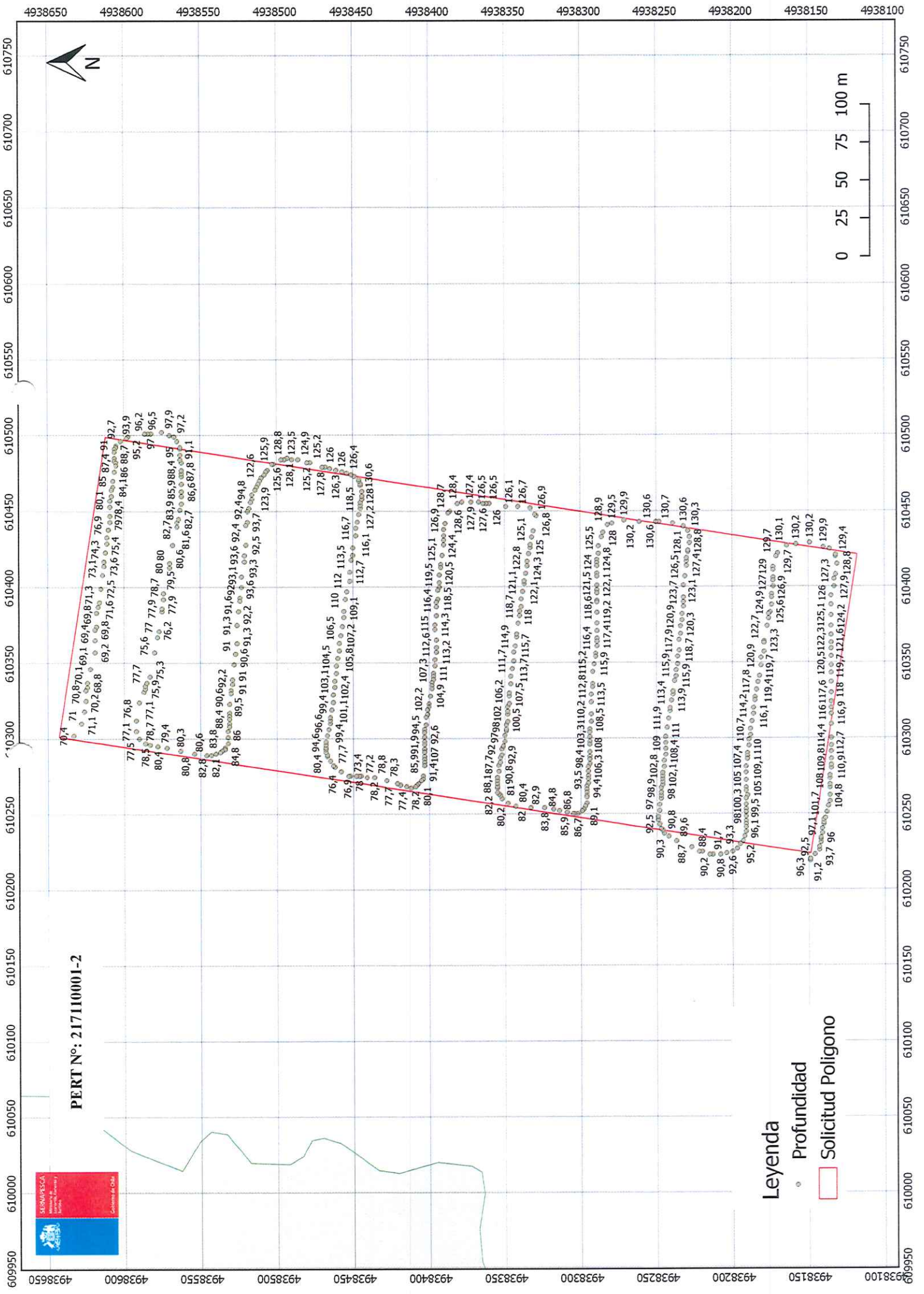

PERT N°: 217110001-2

Legenda

- Profundidad
- Solicitud Poligono

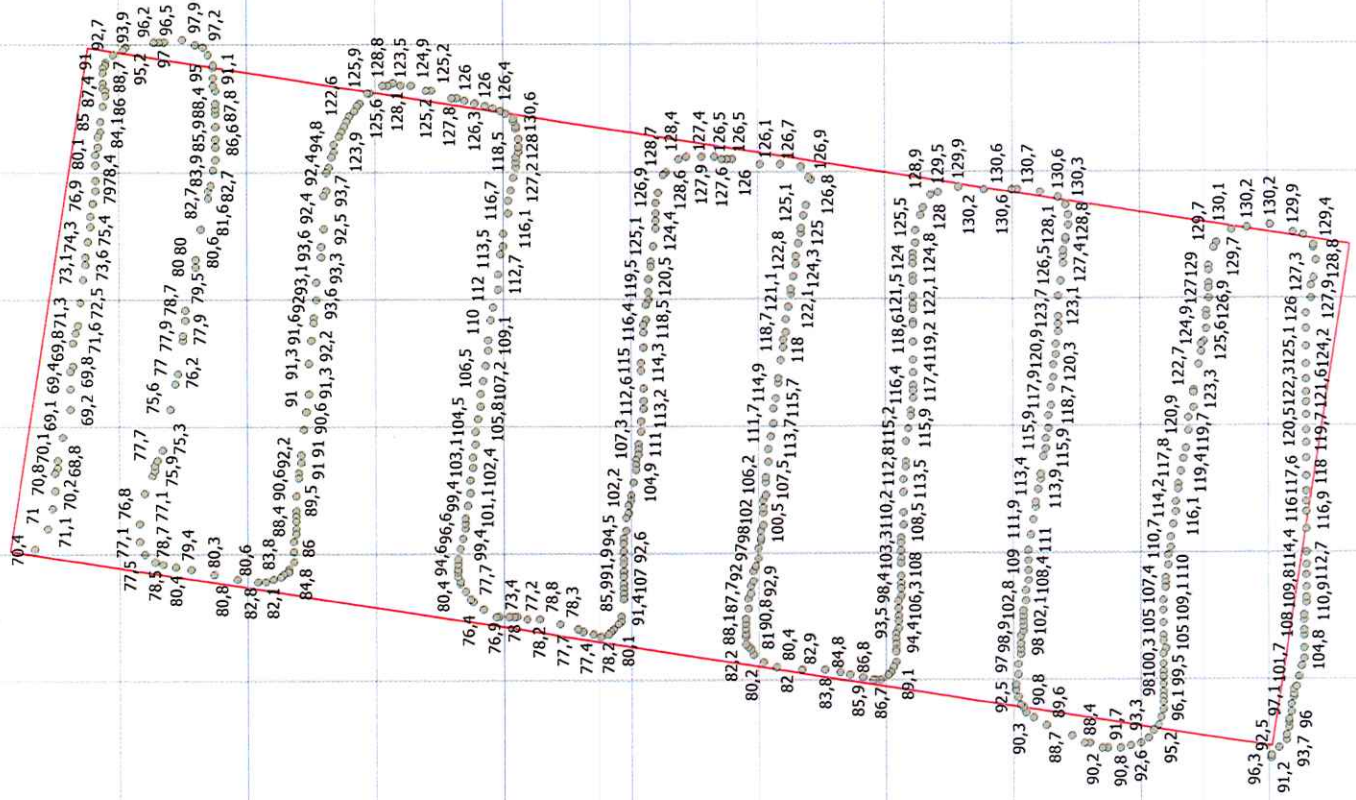



Subsecretaría
de Pesca y
Acuicultura

Gobierno de Chile

División de Acuicultura

**N° SOLICITUD DE RELOCALIZACION DE
CONCESIÓN DE ACUICULTURA
217110001 SECTOR 2
Informe UAGPA N° 17
Fecha: 19/07/20
Análisis de presencia de Banco Natural**

profundidad de análisis	especie indicada en informe	Especie o grupo a evaluar	m ² Promedio	frecuencia de ocurrencia UM Con Rec/UM totales	% area muestreable	IPBAN	IPBANMax	Evaluación
hasta 30 metros								No se buceó

Observaciones: Observaciones: Profundidades del sector sobre 30 metros.

Jefe Unidad Análisis y Gestión de Procesos de Acuicultura (S)

PAULO PINOCHET ASSIS

DAV
DCV/dcv
C.I. (Subpesca) N° 2118/21