



Formulario de resultados de la evaluación directa
de recursos hidrobiológicos bentónicos

Presencia de Recursos

Profundidad

Solicitud N° 217110001	Sector 1	Solicitante SALMONES ANTÁRTICA S.A.		
Región XI	Comuna AYSÉN	Área o Localidad CANAL COSTA, AL SUR DE CALETA TRONADOR, ISLA TRAIGUEN		
Fecha 30-05-2021	Hora Inicio 9:57	Hora Termino 10:14	Embarcación CA	NOCTILUCA 2152
Carta	8650	Área (Há)	10	

Coordenadas UTM

Vértice	Latitud	Longitud
A	611558,60	4953941,19
B	611754,58	4953901,58
C	611655,19	4953411,28
D	611459,01	4953451,20

Coordenadas geograficas Datum WGS - 84

Vértice	Latitud	Longitud
A	45° 33' 32,85" //	73° 34' 14,10" //
B	45° 33' 34,02" //	73° 34' 05,03" //
C	45° 33' 49,96" //	73° 34' 09,21" //
D	45° 33' 48,78" //	73° 34' 18,29" //

Handwritten signature

Observaciones (Anotar situaciones u Observaciones que expliquen o refuercen la inspección realizada)

- NO SE REALIZA BUCEO YA QUE LA PROFUNDIDADES DE LA SOLICITUD SOBREPASAN LOS 30 METROS.

Superficie Muestreable aprox: %



Hora de la Medición	Ajuste de Marea (mt)	Prof. Máxima		Prof. Mínima	
		(Observada;	Ajustada)	(Observada;	Ajustada)
9:57	-0,5	96,6	96,1	45,7	45,2

Posición geográfica de los extremos de las Unidades de Muestreo (boyerines)

	Inicio		Termino	
	Latitud	Longitud	Latitud	Longitud
Transecta N°1	<input type="text"/>	<input type="text"/>	<input type="text"/>	<input type="text"/>
Transecta N°2	<input type="text"/>	<input type="text"/>	<input type="text"/>	<input type="text"/>
Transecta N°3	<input type="text"/>	<input type="text"/>	<input type="text"/>	<input type="text"/>
Transecta N°4	<input type="text"/>	<input type="text"/>	<input type="text"/>	<input type="text"/>

Nota: Debe incorporar adjunto de archivo digital de la posición de la solicitud de concesión de acuicultura con su batimetría e incorporar la posición de las unidades de muestreo.

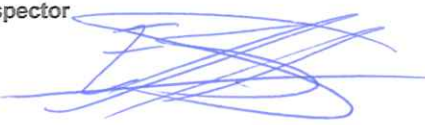

Nombre Inspector ESTEFANY ARANCIBIA VILLARROEL	Nombre Capitán /Buzo RENE CONTRERAS
Firma Inspector 	Firma Capitán 
Nombre Inspector ESTEBAN SOTO CHIGUAY	
Firma Inspector 	

Número Solicitud: 217110001-1

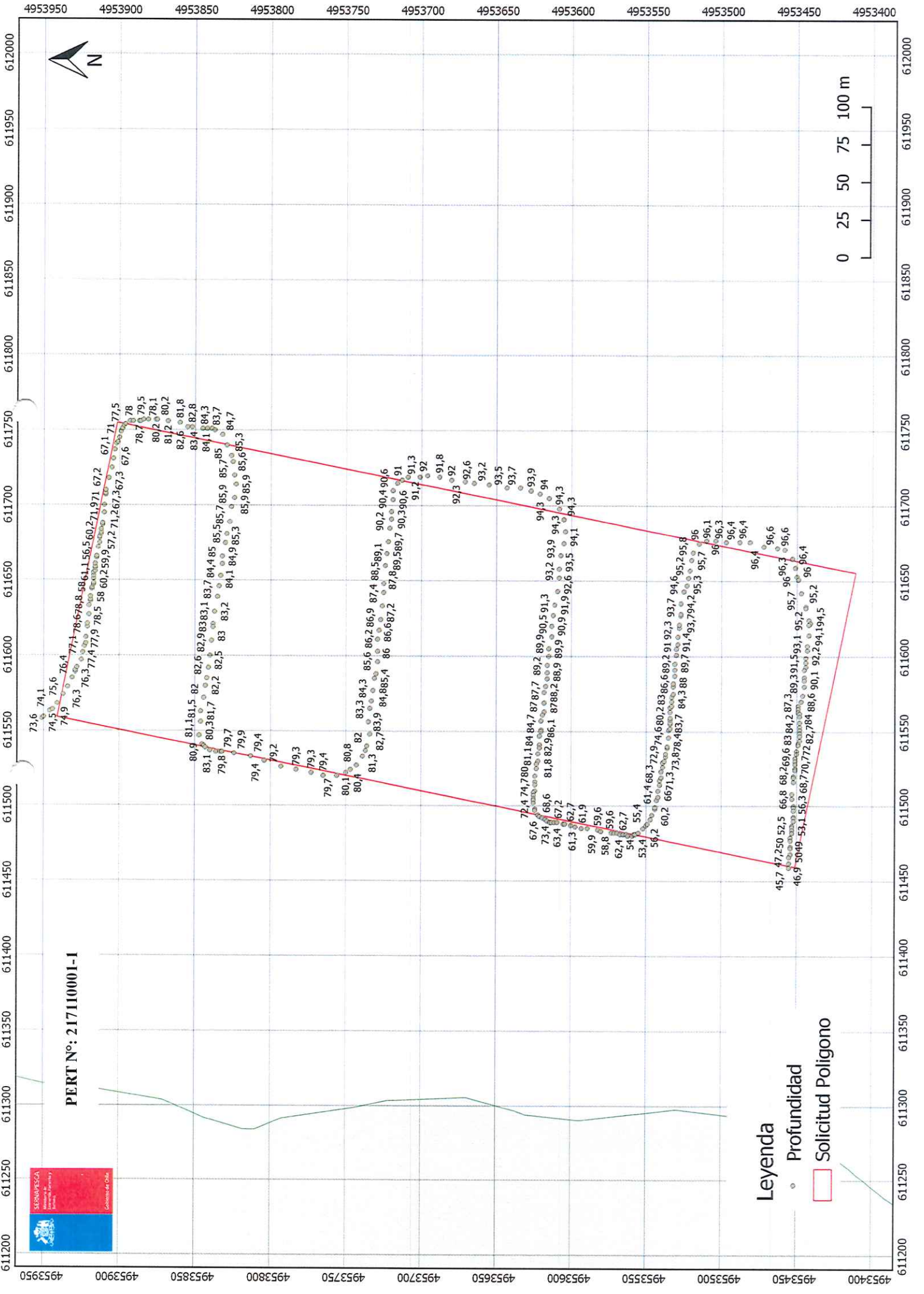

PERT N°: 217110001-1

Legenda

- Profundidad
- Solicitud Poligono

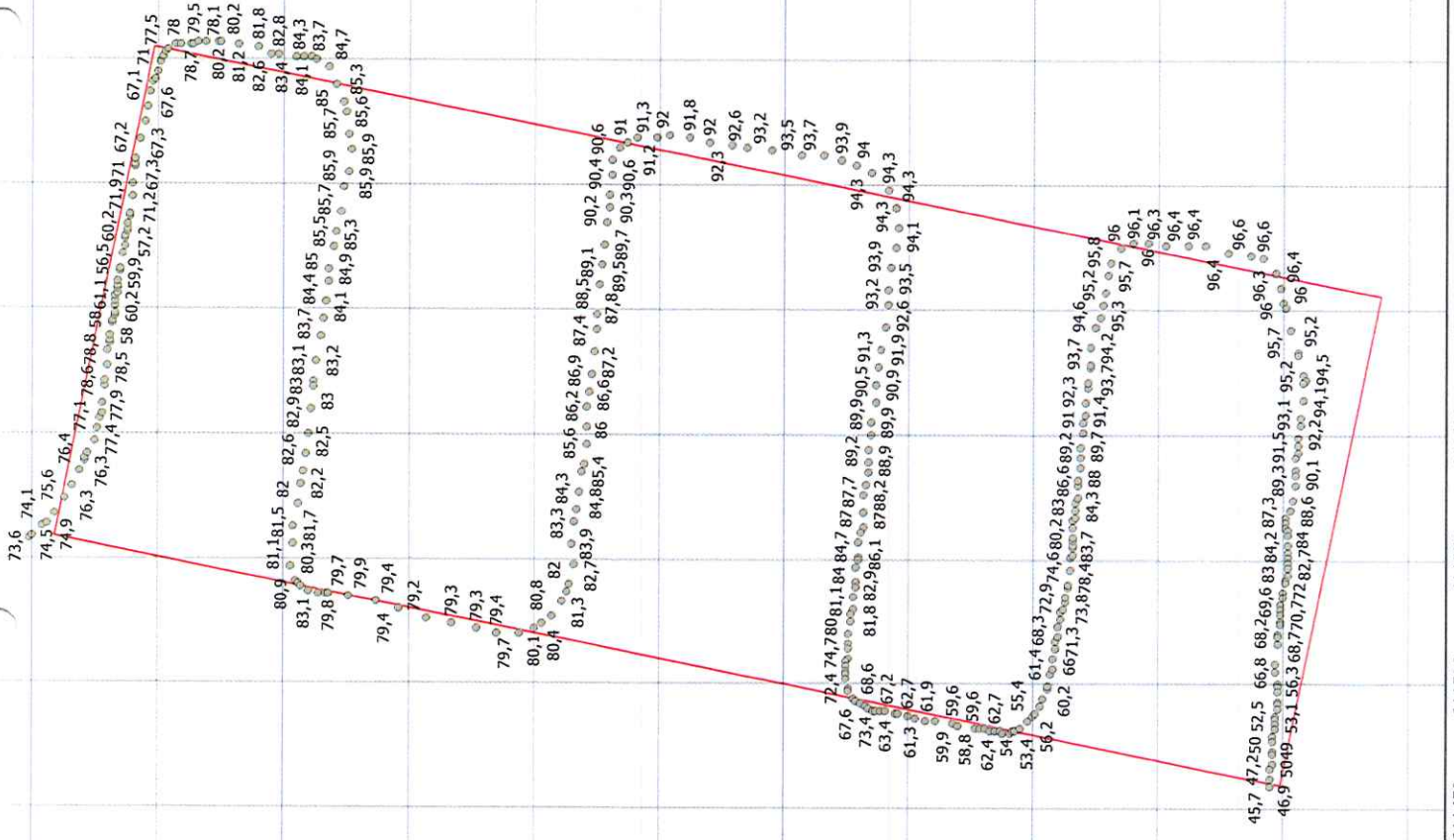

**N° SOLICITUD DE RELOCALIZACION DE
CONCESIÓN DE ACUICULTURA
217110001 SECTOR 1**
Informe UAGPA N° 16
Fecha: 19/07/20

Análisis de presencia de Banco Natural

profundidad de análisis	especie indicada en informe	Especie o grupo a evaluar	m ² Promedio	frecuencia de ocurrencia UM Con Rec/UM totales	% area muestreable	IPBAN	IPBANMax	Evaluación
hasta 30 metros								No se buceó

Observaciones: Observaciones del sector sobre 30 metros.



PAULO PINOCHET ASSIS
Jefe Unidad Análisis y Gestión de Procesos de Acuicultura (S)