



Subsecretaría
de Pesca y
Acuicultura

Gobierno de Chile

División de Acuicultura

**N° SOLICITUD DE RELOCALIZACION DE
CONCESIÓN DE ACUICULTURA**

216110007

Informe UAGPA N° 52

Fecha: 01/10/21

Análisis de presencia de Banco Natural

profundidad de análisis	especie indicada en informe	Especie o grupo a evaluar	m ² Promedio	frecuencia de ocurrencia UM Con Rec/UM totales	% area muestreable	IPBAN	IPBANMax	Evaluación
hasta 30 metros								No se buceó

Observaciones: Observaciones: Profundidades del sector sobre 30 metros.

EDUARDO ANDERSON GERMÁN

Jefe Unidad Análisis y Gestión de Procesos de Acuicultura

dcv

DCV/dcv

C.I (Subpesca) N° 3247121.



**Formulario de resultados de la evaluación directa
de recursos hidrobiológicos bentónicos**

Presencia de Recursos

Profundidad

Solicitud N° 216110007		Sector -		Solicitante COOKE AQUACULTURE CHILE S.A.	
Región XI		Comuna AYSÉN		Área o Localidad CANAL PULLUCHE, SURWESTE ISLA GERRERO	
Fecha 04-06-2014	Hora Inicio 16:01	Hora Termino 16:16		Embarcación CB	NOCTILUCA CA 3073
Carta 8720		Área (Há)		3,88	

Coordenadas UTM

Vértice	Latitud	Longitud
A	533932,02 ✓	4927533,90 ✓
B	534247,31 ✓	4927441,75 ✓
C	534250,16 ✓	4927451,30 ✓
D	534259,65 ✓	4927448,47 ✓
E	534256,79 ✓	4927438,92 ✓
F	534324,02 ✓	4927419,41 ✓
G	534297,40 ✓	4927328,20 ✓
H	533905,41 ✓	4927442,70 ✓

Coordenadas geograficas Datum WGS - 84

Vértice	Latitud	Longitud
A	45° 48' 17,72" ✓	74° 33' 47,94" ✓
B	45° 48' 20,65" ✓	74° 33' 33,31" ✓
C	45° 48' 20,34" ✓	74° 33' 33,18" ✓
D	45° 48' 20,43" ✓	74° 33' 32,74" ✓
E	45° 48' 20,74" ✓	74° 33' 32,87" ✓
F	45° 48' 21,36" ✓	74° 33' 29,75" ✓
G	45° 48' 24,32" ✓	74° 33' 30,96" ✓
H	45° 48' 20,68" ✓	74° 33' 49,15" ✓

Observaciones (Anotar situaciones u Observaciones que expliquen o refuercen la inspección realizada)

• NO SE REALIZA BUCEO YA QUE LA PROFUNDIDADES DE LA SOLICITUD SOBREPASAN LOS 30 METROS.

Superficie Muestreable aprox: %

Hora de la Medición	Ajuste de Marea (mt)	Prof. Máxima		Prof. Mínima	
		(Observada;	Ajustada)	(Observada;	Ajustada)
16:01	-1,3	91	89,7	71,4	70,1



Posición geográfica de los extremos de las Unidades de Muestreo (boyerines)

	Inicio		Termino	
	Latitud	Longitud	Latitud	Longitud
Transecta N°1	<input type="text"/>	<input type="text"/>	<input type="text"/>	<input type="text"/>
Transecta N°2	<input type="text"/>	<input type="text"/>	<input type="text"/>	<input type="text"/>
Transecta N°3	<input type="text"/>	<input type="text"/>	<input type="text"/>	<input type="text"/>
Transecta N°4	<input type="text"/>	<input type="text"/>	<input type="text"/>	<input type="text"/>

Número Solicitud: 216110007

Nota: Debe incorporar adjunto de archivo digital de la posición de la solicitud de concesión de acuicultura con su batimetría e incorporar la posición de las unidades de muestreo.

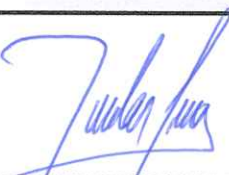

Nombre Inspector	NICOLAS EDUARDO LEIVA MC KENDRICK	Nombre Capitán /Buzo	Rene Contreras
Firma Inspector		Firma Capitán	
Nombre Inspector	MARIA ELENA OYARZUN ALMENDRA		
Firma Inspector			

Número Solicitud: 216110007



PERT Nº: 216110007

4927300 4927350 4927400 4927450 4927500 4927550

533900 533950 534000 534050 534100 534150 534200 534250 534300

Leyenda

- Profundidad (m)
- Solicitud Poligono

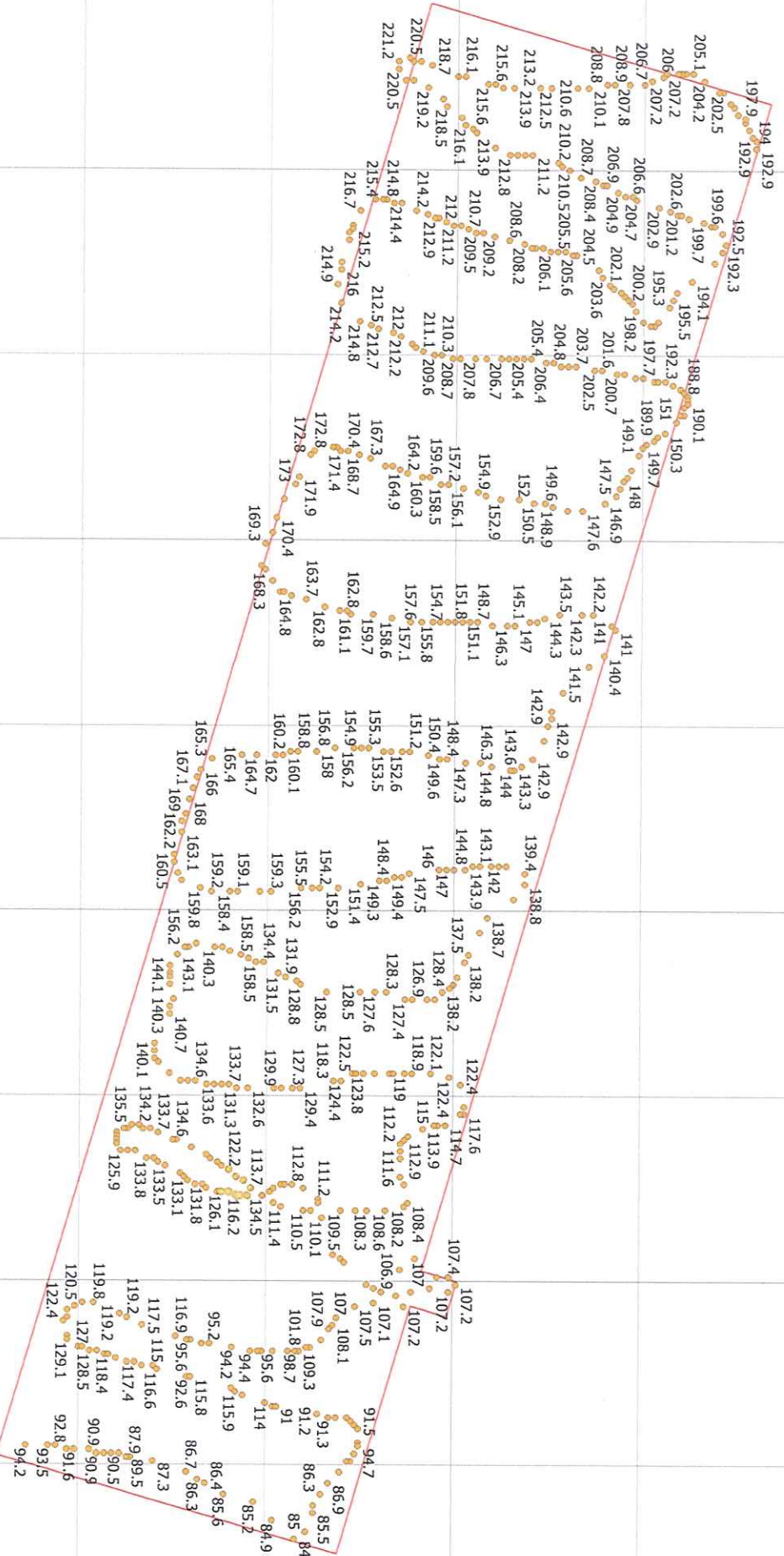

4927300 4927350 4927400 4927450 4927500 4927550

0 25 50 75 100