



**Formulario de resultados de la evaluación directa  
de recursos hidrobiológicos bentónicos**

Presencia de Recursos

Profundidad

Solicitud N° 212110046		Sector -		Solicitante SALMONES CHILOÉ S.A.	
Región XI		Comuna AYSÉN		Área o Localidad CANAL MORALEDA SECTOR SUR DE ISLOTE ARMIJO	
Fecha 28-07-2021	Hora Inicio 12:54	Hora Termino 13:01		Embarcación CA	NOCTILUCA 2152
Carta 8620		Área (Há) 2,37			

Coordenadas UTM

Vértice	Latitud	Longitud
A	5005439,32 ✓	613761,45 ✓
B	5005269,39 ✓	613866,90 ✓
C	5005206,92 ✓	613766,22 ✓
D	5005376,85 ✓	613660,77 ✓

Coordenadas geograficas Datum WGS - 84

Vértice	Latitud	Longitud
A	45° 05' 43,30" ✓	73° 33' 15,14" ✓
B	45° 05' 48,75" ✓	73° 33' 10,18" ✓
C	45° 05' 50,83" ✓	73° 33' 14,73" ✓
D	45° 05' 45,38" ✓	73° 33' 19,70" ✓

Observaciones (Anotar situaciones u Observaciones que expliquen o refuercen la inspección realizada)

• NO SE REALIZA BUCEO YA QUE LA PROFUNDIDADES DE LA SOLICITUD SOBREPASAN LOS 30 METROS.

Superficie Muestreable aprox:  %

Hora de la Medición	Ajuste de Marea (mt)	Prof. Máxima		Prof. Mínima	
		(Observada;	Ajustada)	(Observada;	Ajustada)
12:54	-1,6	98,9	97,3	63,6	62,0

Posición geográfica de los extremos de las Unidades de Muestreo (boyerines)



	Inicio		Termino	
	Latitud	Longitud	Latitud	Longitud
Transecta N°1	<input type="text"/>	<input type="text"/>	<input type="text"/>	<input type="text"/>
Transecta N°2	<input type="text"/>	<input type="text"/>	<input type="text"/>	<input type="text"/>
Transecta N°3	<input type="text"/>	<input type="text"/>	<input type="text"/>	<input type="text"/>
Transecta N°4	<input type="text"/>	<input type="text"/>	<input type="text"/>	<input type="text"/>

Nota: Debe incorporar adjunto de archivo digital de la posición de la solicitud de concesión de acuicultura con su batimetría e incorporar la posición de las unidades de muestreo.

Número Solicitud: 212110046





Nombre Inspector NICOLAS LEIVA	Nombre Capitán /Buzo RENE CONTRERAS
Firma Inspector 	Firma Capitán 
Nombre Inspector ESTEFANY ARANCIBIA	
Firma Inspector 	

Número Solicitud: 212110046

5005450 5005400 5005350 5005300 5005250 5005200

613950 613900 613850 613800 613750 613700 613650 613600

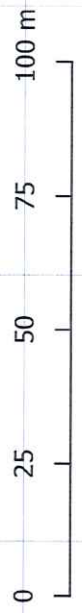

**PERT N°: 212110046**

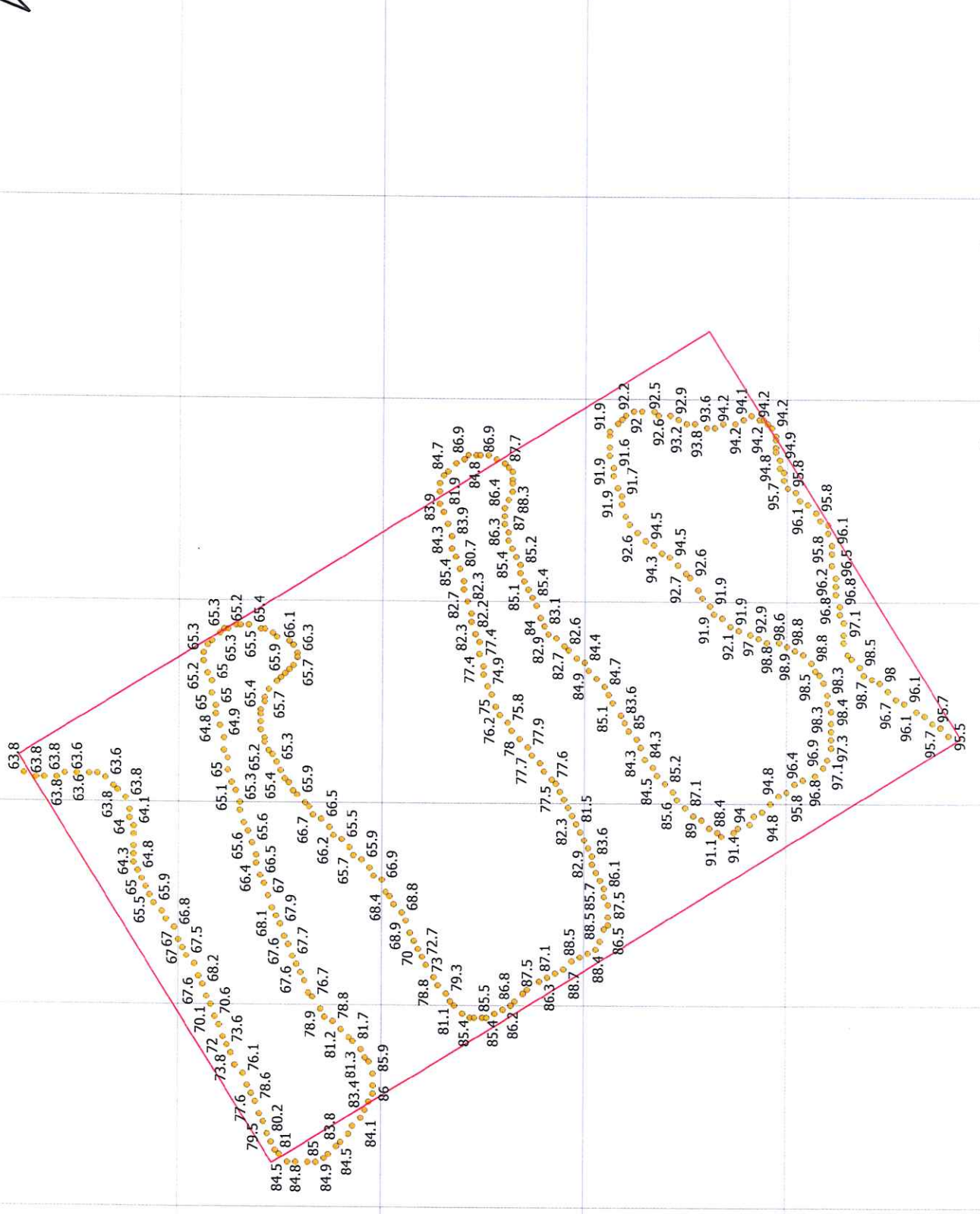

**Leyenda**

- Profundidad (m)
- Solicitud Poligono

5005450 5005400 5005350 5005300 5005250 5005200

613600 613650 613700 613750 613800 613850 613900 613950

**N° SOLICITUD DE RELOCALIZACION DE  
CONCESIÓN DE ACUICULTURA**  
**212110046**  
**Informe UAGPA N° 53**  
**Fecha: 04/10/21**

**Análisis de presencia de Banco Natural**

profundidad de análisis	especie indicada en informe	Especie o grupo a evaluar	m <sup>2</sup> Promedio	frecuencia de ocurrencia UM Con Rec/UM totales	% area muestreable	IPBAN	IPBANMax	Evaluación
hasta 30 metros								<b>No se buceó</b>

Observaciones: Observaciones: Profundidades del sector sobre 30 metros.



**EDUARDO ANDERSON GERMAIN**  
Jefe Unidad Análisis y Gestión de Procesos de Acuicultura