

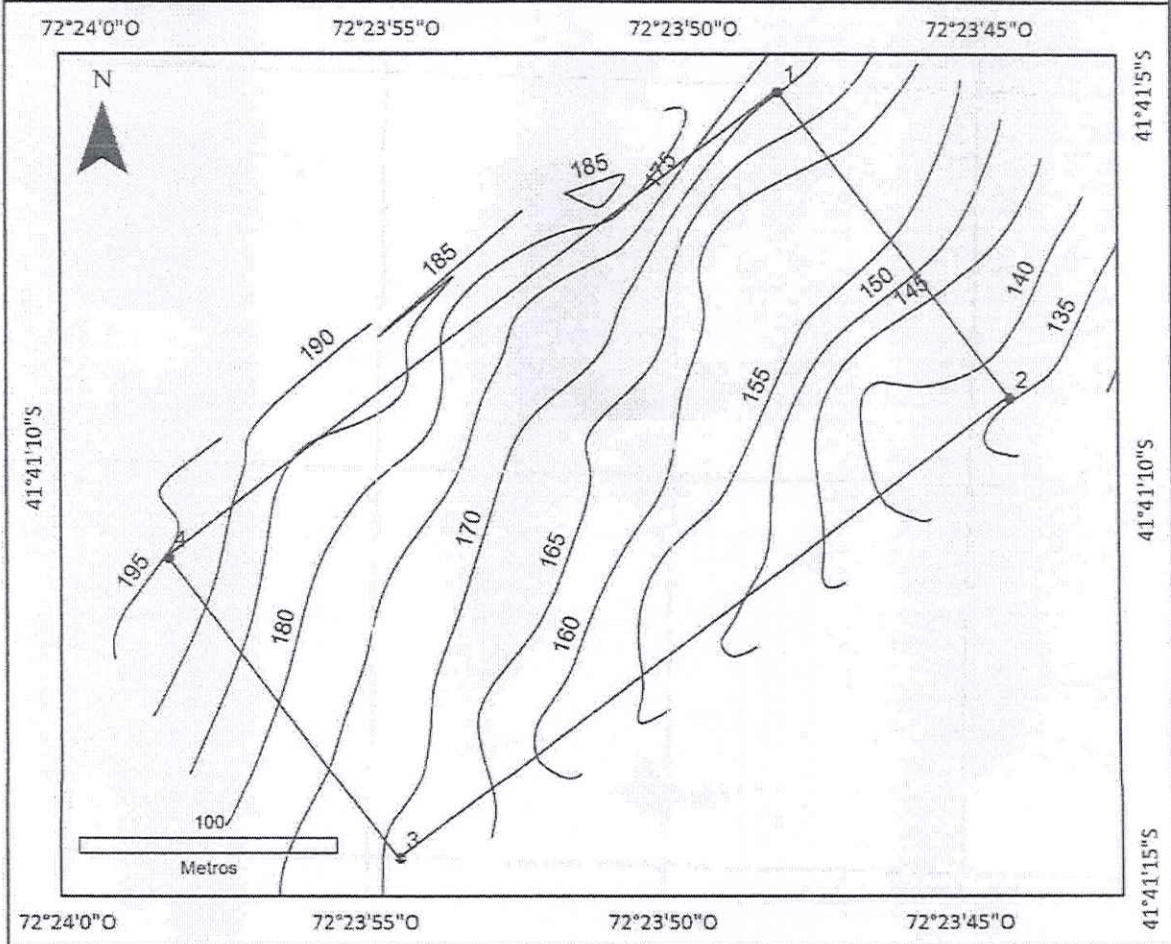

1.10 Área código 211101017, Punta Iglesia.

Solicitud N° 211101017		Solicitante Hernandez Gómez, Miguel Antonio			
Región de Los Lagos		Comuna Cochamó		Área o Localidad Punta Iglesia	
Fecha 12/03/2015	Hora Inicio	16:57	Embarcación	Don Rubén	
	Hora Término	17:06	CB		
Vértice	DATUM WGS84			Carta SHOA	DPC 210
	Latitud	Longitud			
	1	S41° 41' 05,10" ✓	W72° 23' 48,76" ✓		
	2	S41° 41' 08,88" ✓	W72° 23' 44,68" ✓		
	3	S41° 41' 15,00" ✓	W72° 23' 54,76" ✓		
4	S41° 41' 11,22" ✓	W72° 23' 58,84" ✓			
			Área (Há)	4,51	
Observaciones (Anotar situaciones u observaciones que expliquen o refuercen la inspección realizada)					
Superficie muestreable aprox: <u>(0) 0,0</u> (%) Há					
Hora de la Medición 17:01	Ajuste de Marea (m) -4,2	Prof. Máxima (Observada; Ajustada) 193,4; 189,2 (m)		Prof. Mínima (Observada; Ajustada) 137,8; 133,6 (m)	
Posición geográfica de los extremos de las Unidades de Muestreo (boyerines)					
	Latitud	Longitud	Latitud	Longitud	
Transecta N°1	_____	_____	_____	_____	
Transecta N°2	_____	_____	_____	_____	
Transecta N°3	_____	_____	_____	_____	
Transecta N°4	_____	_____	_____	_____	
Transecta N°5	_____	_____	_____	_____	
Transecta N°6	_____	_____	_____	_____	

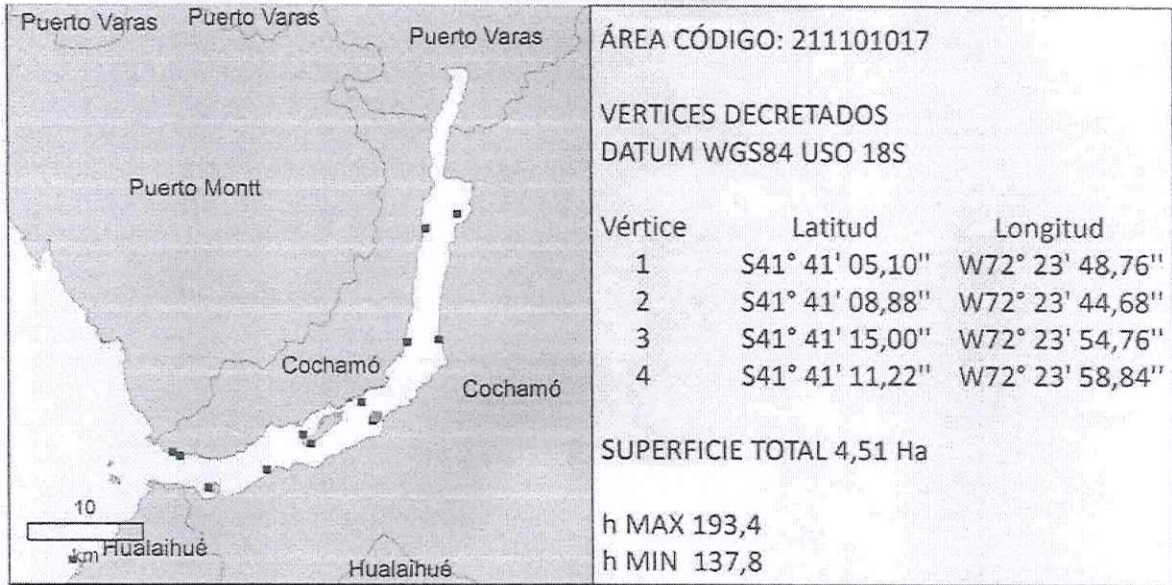

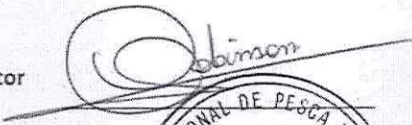
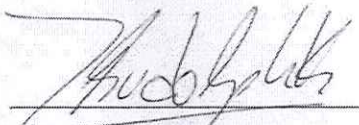

Nombre Inspector:	<u>Hans Ossvald Aguilar</u>	Nombre Capitán/Buzo:	<u>Ignacio Rudolph Kuncar</u>
Firma Inspector		Firma Capitán/Buzo	





Subsecretaría
de Pesca y
Acuicultura

Gobierno de Chile

División de Acuicultura

N° SOLICITUD DE CONCESIÓN DE ACUICULTURA

211101017

Informe UAGPA N° 40

Fecha: 01/09/21

Análisis de presencia de Banco Natural

profundidad de análisis	especie indicada en informe	Especie o grupo a evaluar	m ² Promedio	frecuencia de ocurrencia UM Con Rec/UM totales	% area muestreable	IPBAN	IPBANMax	Evaluación
hasta 30 metros								No se buceó

Observaciones: Según Informe de Inspección de terreno enviado por Sernapesca, la zona inspeccionada cuenta con profundidades superiores a 30 metros.

EDUARDO ANDERSON GERMAIN

Jefe Unidad Análisis y Gestión de Procesos de Acuicultura