

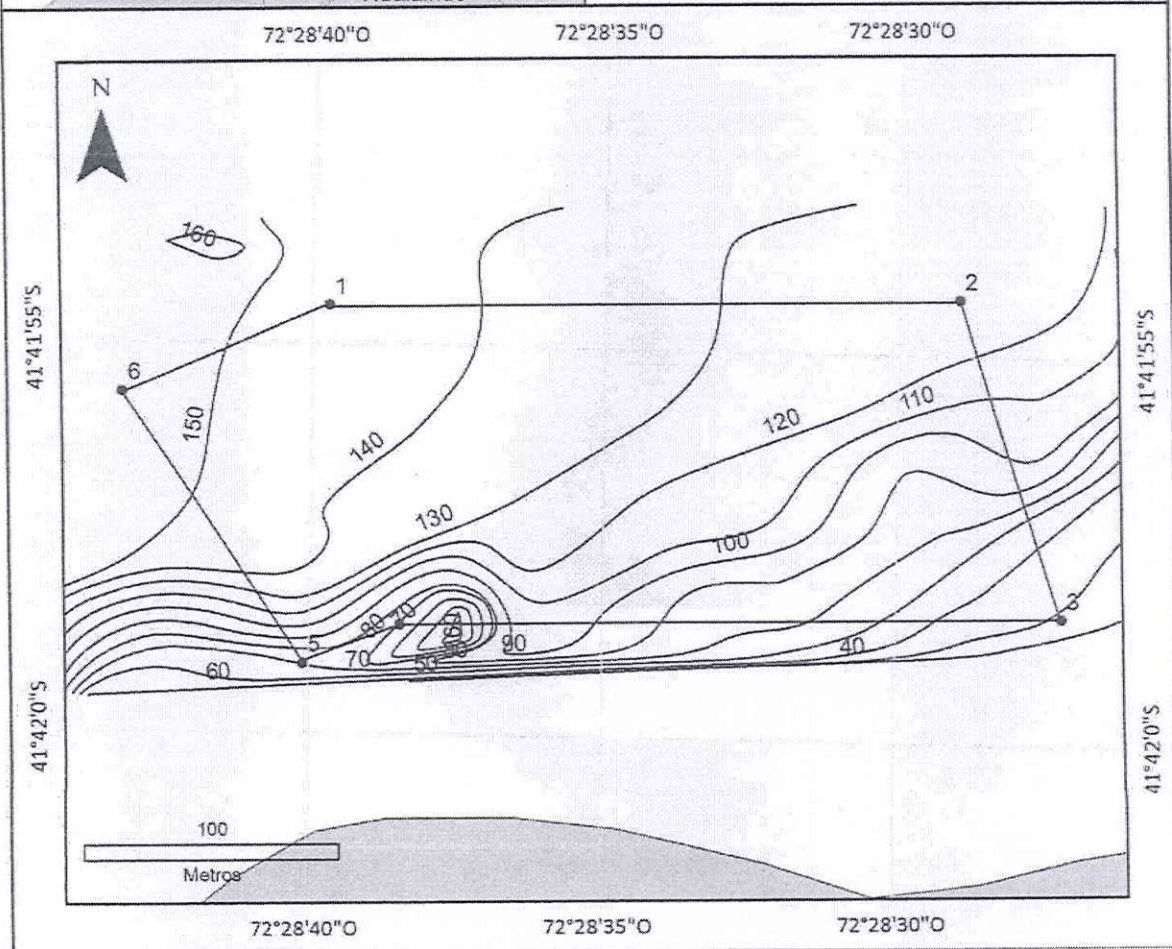

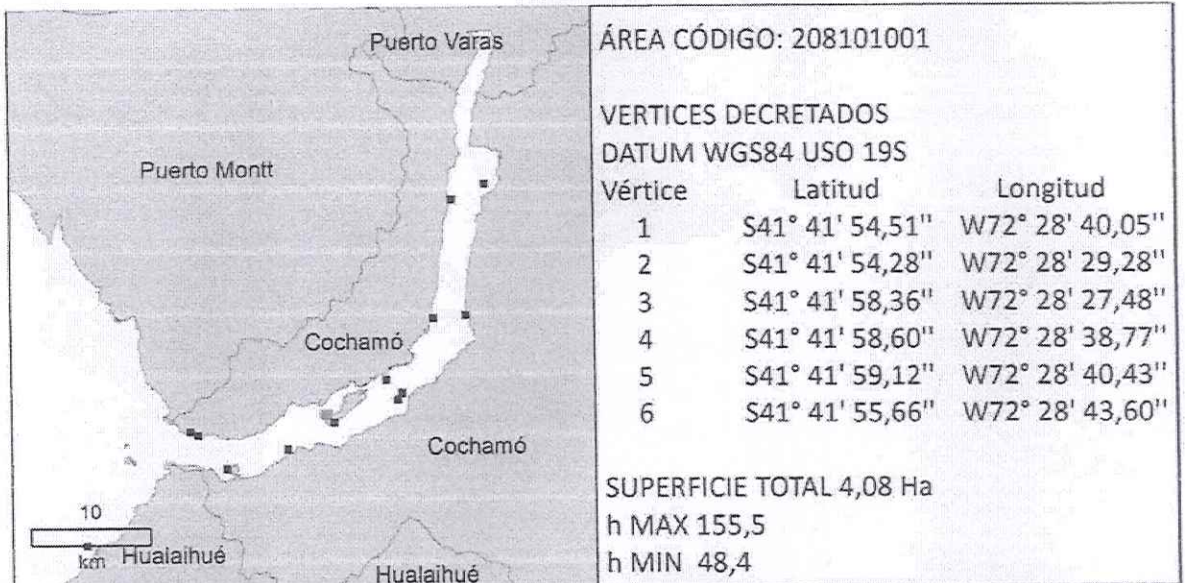

1.3 Área código 208101001, NE Punta Lobos.

<b>Solicitud N°</b> 208101001		<b>Solicitante</b> Sind Sirenita			
<b>Región</b> de Los Lagos		<b>Comuna</b> Cochamó		<b>Área o Localidad</b> NE Punta Lobos	
<b>Fecha</b> 12/03/2015	<b>Hora Inicio</b>	15:44	<b>Embarcación</b>	Don Rubén	
	<b>Hora Término</b>	15:55	<b>CB</b>		
<b>Vértice</b>	<b>DATUM WGS84</b>			<b>Carta</b> <b>SHOA</b>	DPC 210
	<b>Latitud</b>	<b>Longitud</b>	<b>Área</b> <b>(Há)</b>		
	1	S41° 41' 54,51" ✓		W72° 28' 40,05" ✓	
	2	S41° 41' 54,28" ✓		W72° 28' 29,28" ✓	
	3	S41° 41' 58,36" ✓		W72° 28' 27,48" ✓	
	4	S41° 41' 58,60" ✓		W72° 28' 38,77" ✓	
5	S41° 41' 59,12" ✓	W72° 28' 40,43" ✓			
6	S41° 41' 55,66" ✓	W72° 28' 43,60" ✓			
<b>Observaciones (Anotar situaciones u observaciones que expliquen o refuercen la inspección realizada)</b>					
Superficie muestreable aprox: <u>(0) 0,0</u> (%) Há					
<b>Hora de la Medición</b> 15:49	<b>Ajuste de Marea (m)</b> -3,6	<b>Prof. Máxima (Observada; Ajustada)</b> 155,5; 151,9 (m)		<b>Prof. Mínima (Observada; Ajustada)</b> 48,4; 44,8 (m)	
<b>Posición geográfica de los extremos de las Unidades de Muestreo (boyerines)</b>					
	<b>Latitud</b>	<b>Longitud</b>	<b>Latitud</b>	<b>Longitud</b>	
Transecta N°1	_____	_____	_____	_____	
Transecta N°2	_____	_____	_____	_____	
Transecta N°3	_____	_____	_____	_____	
Transecta N°4	_____	_____	_____	_____	
Transecta N°5	_____	_____	_____	_____	
Transecta N°6	_____	_____	_____	_____	



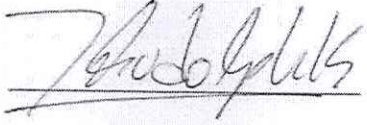

Nombre Inspector:	<u>Hans Ossvald Aguilar</u>	Nombre Capitán/Buzo:	<u>Ignacio Rudolph Kuncar</u>
Firma Inspector		Firma Capitán/Buzo	



División de Acuicultura

**N° SOLICITUD DE CONCESIÓN DE ACUICULTURA**  
**208101001**  
**Informe UAGPA N° 37**  
**Fecha: 01/09/21**  
**Análisis de presencia de Banco Natural**

profundidad de análisis	especie indicada en informe	Especie o grupo a evaluar	m <sup>2</sup> Promedio	frecuencia de ocurrencia UM Con Rec/UM totales	% area muestreable	IPBAN	IPBANMax	Evaluación
hasta 30 metros								No se buceó

Observaciones: Según Informe de Inspección de terreno enviado por Sernapesca, la zona inspeccionada cuenta con profundidades superiores a 30 metros.



**EDUARDO ANDERSON GERMAIN**

Jefe Unidad Análisis y Gestión de Procesos de Acuicultura