



IV. Resultados

1. Áreas Comuna de Cochamó

1.1 Área código 207101079, W Punta Barquillo.

Solicitud N° 207101079	Solicitante Santana Gallardo, Mariela Fabiola y Otro		
Región de Los Lagos	Comuna Cochamó	Área o Localidad W Punta Barquillo	
Fecha 12/03/2015	Hora Inicio	14:32	Embarcación Don Rubén
	Hora Término	15:04	CB
Vértice	DATUM WGS84		Carta SHOA DPC 210
	Latitud	Longitud	
1	S41° 43' 31,36" ✓	W72° 31' 06,86" ✓	Área (Há) 6,00
2	S41° 43' 24,61" ✓	W72° 30' 52,14" ✓	
3	S41° 43' 28,76" ✓	W72° 30' 48,75" ✓	
4	S41° 43' 35,51" ✓	W72° 31' 03,47" ✓	
Observaciones (Anotar situaciones u observaciones que expliquen o refuercen la inspección realizada)			
Superficie muestreable aprox: <u>(0) 0,0</u> (%) Há			
Hora de la Medición 14:48	Ajuste de Marea (m) -2,9	Prof. Máxima (Observada; Ajustada) 177,6; 174,7 (m)	Prof. Mínima (Observada; Ajustada) 42,4; 39,5 (m)
Posición geográfica de los extremos de las Unidades de Muestreo (boyerines)			
	Latitud	Longitud	Latitud
Transecta N°1	_____	_____	_____
Transecta N°2	_____	_____	_____
Transecta N°3	_____	_____	_____
Transecta N°4	_____	_____	_____
Transecta N°5	_____	_____	_____
Transecta N°6	_____	_____	_____

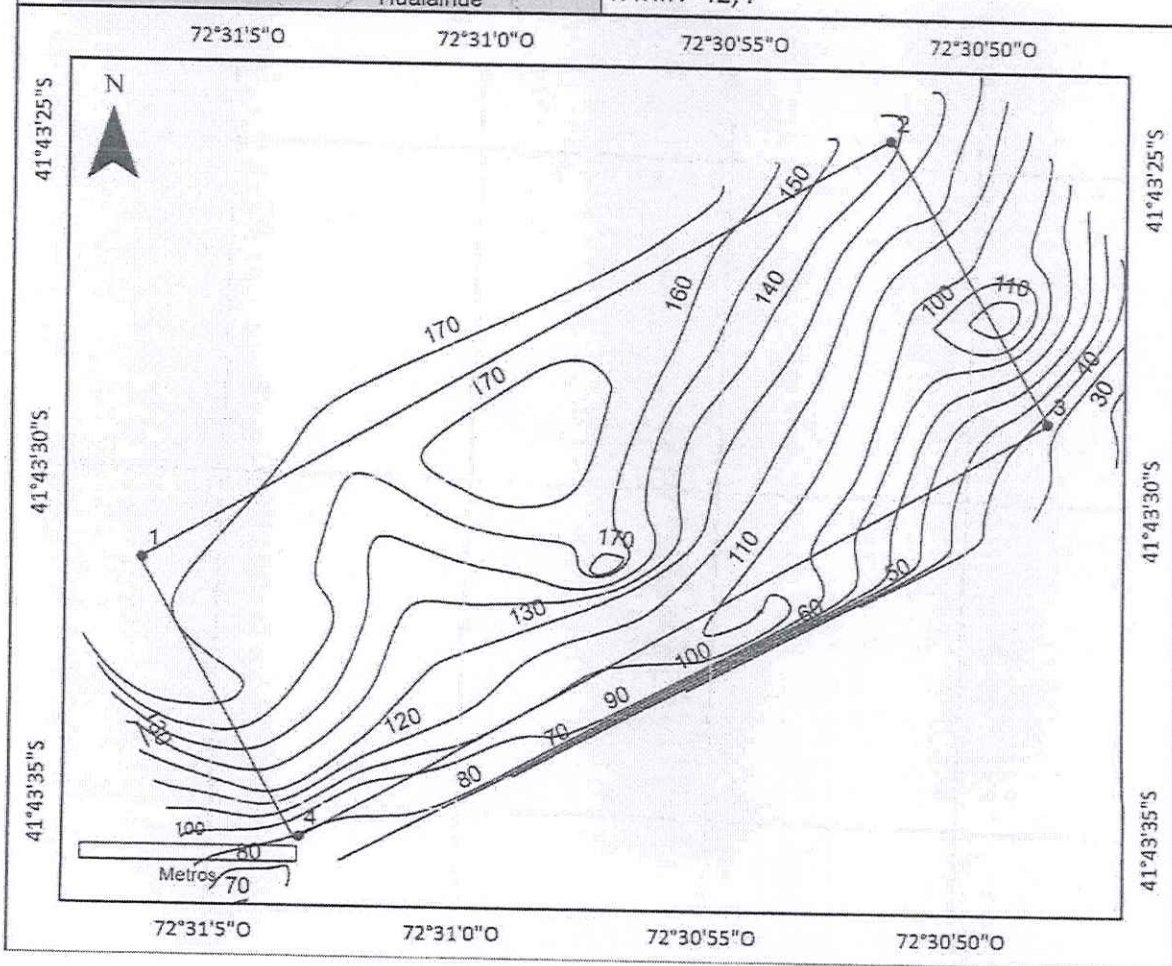
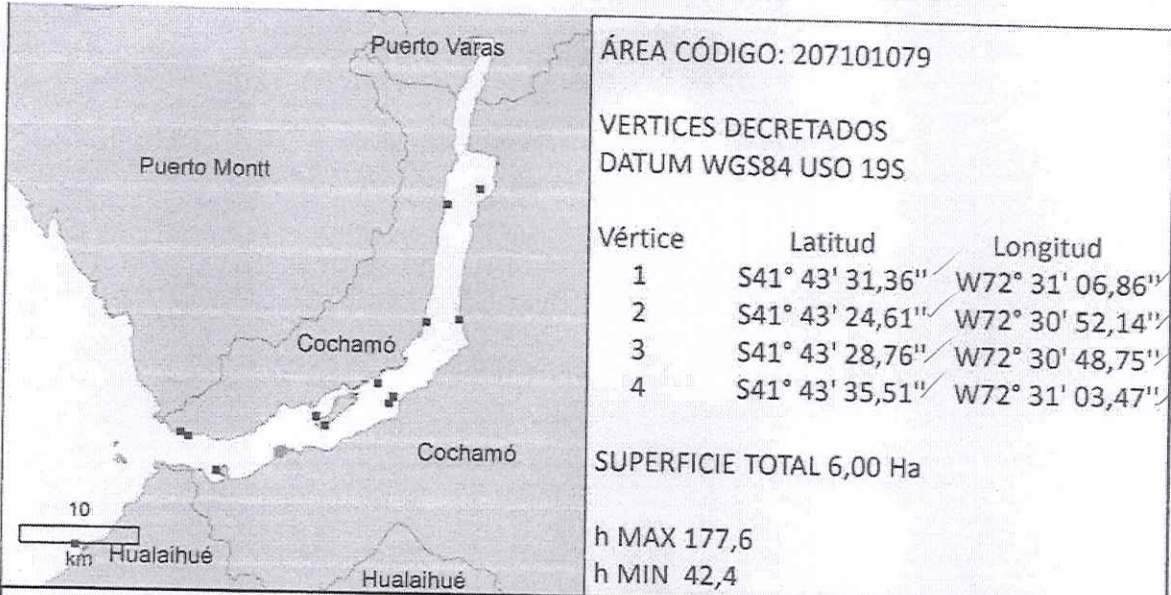

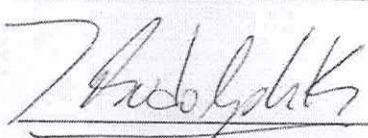

Nombre Inspector:	<u>Hans Ossvald Aguilar</u>	Nombre Capitán/Buzo:	<u>Ignacio Rudolph Kuncar</u>
Firma Inspector		Firma Capitán/Buzo	





Subsecretaría
de Pesca y
Acuicultura

Gobierno de Chile

División de Acuicultura

N° SOLICITUD DE CONCESIÓN DE ACUICULTURA

207101079

Informe UAGPA N° 22

Fecha: 30/08/21

Análisis de presencia de Banco Natural

profundidad de análisis	especie indicada en informe	Especie o grupo a evaluar	m ² Promedio	frecuencia de ocurrencia UM Con Rec/UM totales	% area muestreable	IPBAN	IPBANMax	Evaluación
hasta 30 metros								No se buceó

Observaciones: Según Informe de Inspección de terreno enviado por Sernapesca, la zona inspeccionada cuenta con profundidades superiores a 30 metros.

EDUARDO ANDERSON GERMAIN

Jefe Unidad Análisis y Gestión de Procesos de Acuicultura

BGG/bgg

C.I (Subpesca) N° 4623/08; 3168/21.-