

Informe UAGPA N° 188  
Fecha: 06 de diciembre de 2016  
Análisis de presencia de Banco Natural

Pert	profundidad de análisis	especie indicada en informe	Especie o grupo a evaluar	m <sup>2</sup> um (1)	m <sup>2</sup> um (2)	m <sup>2</sup> um (3)	m <sup>2</sup> Promedio	frecuencia de ocurrencia UM Con Rec/UM totales	% area muestreable	IPBAN	IPBANMax	Evaluación
210024004	hasta 30 m	-	-	-	-	-	-	-	0	-	-	<b>No se buceó</b>

Obs: Se constata según Informe de Inspección de Terreno enviado por Sernapesca, que en la zona se cuenta con profundidades superiores a 30 metros.



**EDUARDO ANDERSON GERMAIN**  
Jefe Unidad Análisis y Gestión de Procesos de Acuicultura



## 4.2 Área código 210024004, N Punta Carrizalillo.

<b>Solicitud N°</b> 210024004	<b>Solicitante</b> P San Jose S.A.	
<b>Región</b> Antofagasta	<b>Comuna</b> Taltal	<b>Área o Localidad</b> N Punta Carrizalillo
<b>Fecha</b> 12/11/2014	<b>Hora Inicio</b> 14:07	<b>Embarcación</b> Brimar
	<b>Hora Término</b> 15:06	<b>CB</b> Val 4707
<b>Vértice</b>	<b>DATUM WGS-84</b>	
A	<b>Latitud</b> S25° 57' 28,26"	<b>Longitud</b> W70° 39' 09,76"
B	S25° 57' 56,86"	W70° 38' 52,03"
C	S25° 58' 16,54"	W70° 39' 16,01"
D	S25° 57' 36,30"	W70° 39' 40,93"
		<b>Carta SHOA</b> SHOA 2000
		<b>Área (Há)</b> 106,55

**Observaciones (Anotar situaciones u observaciones que expliquen o refuercen la inspección realizada)**

**Superficie muestreable aprox:** (0) 0,0 (%) Há

<b>Hora de la Medición</b> 14:36	<b>Ajuste de Marea (m)</b> +0,2	<b>Prof. Máxima (Observada; Ajustada)</b> 77,1; 76,9 (m)	<b>Prof. Mínima (Observada; Ajustada)</b> 42,7; 42,5 (m)
-------------------------------------	------------------------------------	---	---

**Posición geográfica de los extremos de las Unidades de Muestreo (boyerines)**

	Latitud	Longitud	Latitud	Longitud
Transecta N°1				
Transecta N°2				
Transecta N°3				
Transecta N°4				
Transecta N°5				
Transecta N°6				

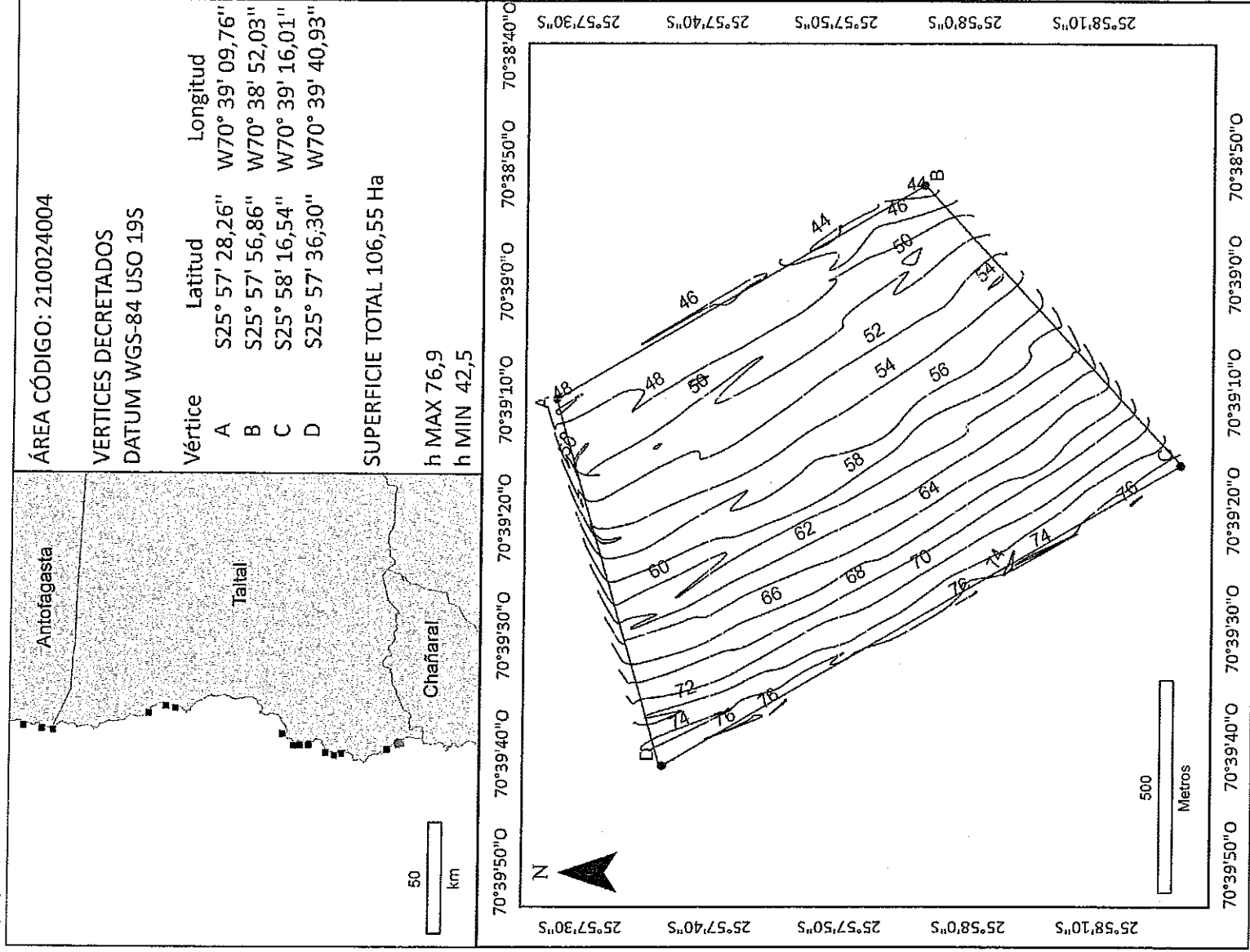



**O-DIVERS CHILE Ltda.**

Buceo Científico y Comercial - Consultora en Recursos Naturales  
www.odivers.cl

126

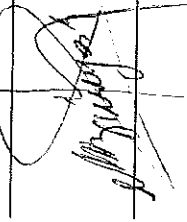
Nombre Inspector:	<b>Mauricio Bringas Urbina</b>	Nombre Capitán/Buzo:	<b>Eduardo Palma Paredes</b>
Firma Inspector		Firma Capitán/Buzo	