



GOBIERNO DE CHILE
SERVICIO NACIONAL DE PESCA

INFORME DE INSPECCION DE TERRENO PARA VERIFICACION DE

Presencia de Recursos Profundidad Tipo de Fondo

Solicitud N°
209024005

Solicitante
ACUICOLA DEL HORTIC S.A.

Región II Comuna TALTAL Area o Localidad BAHIA ISLA BLANCA CALETA EL GIZITON

Fecha 10.04.10 Hora Inicio 10:00 Embarcación SOVA I
Hora Término 12:00 CB 1305 AFTA

Carta 2000 Area 30 Hás

Coordenadas Geográficas Carta:	Vértice	Latitud	Longitud
	A	<u>25° 28' 03,074" S</u>	<u>70° 32' 42,035" O</u>
	B	<u>25° 27' 58,898" S</u>	<u>70° 32' 28,474" O</u>
	C	<u>25° 28' 21,981" S</u>	<u>70° 32' 19,849" O</u>
	D	<u>25° 28' 26,157" S</u>	<u>70° 32' 33,410" O</u>
		S	O
		S	O

Coordenadas Geográficas Datum WGS84:	Vértice	Latitud	Longitud
	A	<u>25° 28' 15,311" S</u>	<u>70° 32' 49,930" O</u>
	B	<u>25° 28' 11,135" S</u>	<u>70° 32' 36,368" O</u>
	C	<u>25° 28' 34,218" S</u>	<u>70° 32' 27,743" O</u>
	D	<u>25° 28' 38,394" S</u>	<u>70° 32' 41,305" O</u>
		S	O
		S	O

Observaciones (Anotar situaciones u observaciones que expliquen o refuercen la inspección realizada)
TODAS LAS PROFUNDIDADES TOMADAS EN EL SECTOR ESTUVIERON SOBRE LOS 20 METROS DE PROFUNDIDAD.

Hora de la Medición 10:00 Ajuste de Marea (m.) 1.01 Prof. Máxima +60 Prof. Mínima 38
Observ. Ajustada Observ. Ajustada

Solicitud N° 209024005 Campaña





GOBIERNO DE CHILE
CORPORACIÓN NACIONAL DE PESQUERÍA

Dibujar (a mano alzada) la forma del sector solicitado. En dicho croquis, anotar la ubicación y valores de las profundidades registradas. Asimismo, ubicar el lugar de las unidades de muestreo y cuadrantes cuando corresponda.

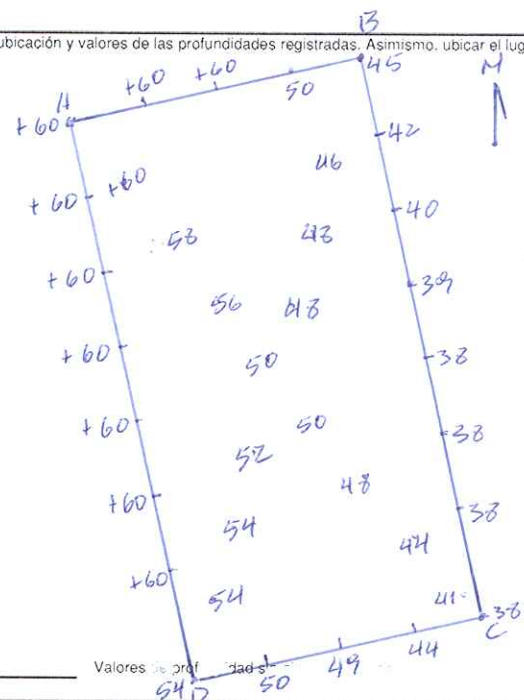

Superficie muestreable aprox.: _____

Superficie de las Transectas:

Por defecto y a menos que se indique un valor diferente, las transectas tienen una superficie muestral de 100 m² (50 m * 2 m).

Transecta N° 1 _____

Sin presencia de recursos

Recursos	Estado (S / J / A)	Censo (Transecta)	Cuadrantes (0,25 m ² c/u)										Unid.				
			1	2	3	4	5	6	7	8	9	10					
Almeja																	Unid.
Caracol Picuyo																	Unid.
Caracol Piquihue																	Unid.
Caracol Tegula																	Unid.
Cholga																	Unid.
Chorito																	Unid.
Choro Zapato																	Unid.
Culengue																	Unid.
Erizo																	Unid.
Huepo																	Unid.
Jaiba Marmola																	Unid.
Jaiba Mora																	Unid.
Lapa																	Unid.
Loco																	Unid.
Navajuela																	Unid.
Pelillo																	%
Piure																	%

Solicitud N° 209024005 Campaña _____



GOBIERNO DE CHILE
DIRECCIÓN GENERAL DE PESQUERÍA

Transecta N° 2

Sin presencia de recursos

Recursos	Estado (S / J / A)	Censo (Transecta)	Cuadrantes (0,25 m ² c/u)											
			1	2	3	4	5	6	7	8	9	10		
Almeja														Unid.
Caracol Picuyo														Unid.
Caracol Piquihue														Unid.
Caracol Tegula														Unid.
Cholga														Unid.
Chonto														Unid.
Choro Zapato														Unid.
Culengue														Unid.
Erizo														Unid.
Huepo														Unid.
Jaiba Marmola														Unid.
Jaiba Mora														Unid.
Lapa														Unid.
Loco														Unid.
Navajuela														Unid.
Pelillo														%
Piure														%

Solicitud N° 209024005 Campaña



Transecta N° 3

Sin presencia de recursos

Recursos	Estado (S / J / A)	Censo (Transecta)	Cuadrantes (0.25 m ² c/u)										Unid.		
			1	2	3	4	5	6	7	8	9	10			
Almeja															
Caracol Picuyo															
Caracol Piquihue															
Caracol Tegula															
Cholga															
Chorito															
Choro Zapato															
Culengue															
Erizo															
Huepo															
Jaiba Marmola															
Jaiba Mora															
Lapa															
Loco															
Navajuela															
Pelillo															%
Piure															%

Cultivo de Algas	Fondo Blando (conchuela, grava, arena, limo, arcilla):	—	%
Tipo de Fondo:	Fondo Semiduro (tertel, sedimento compactado):	—	%
	Fondo Duro (roca, bolones):	—	%

Nombre Inspector PATIZICIO ARAYA S. Nombre Capitán/Buzo WALTER SARAS A. / PATIZICIO ARAYA S.
 Firma Inspector [Signature] Firma Capitán/Buzo [Signature]

Solicitud N° _____ Campaña _____



GOBIERNO DE
CHILE
SUBSECRETARÍA DE PESCA

Departamento de Acuicultura

Análisis de presencia de Banco Natural

Pert	profundidad de análisis hasta 20 m	especie indicada en informe	Especie o grupo a evaluar	m ² um (1)	m ² um (2)	m ² um (3)	m ² Promedio	frecuencia de ocurrencia UM Con Rec/UM totales	% area muestreable	IPBAN	IPBANMax	Evaluación
209024005												No se buceo

Observaciones: El sector solicitado presenta profundidades mayores a 20 mts. Conforme a los antecedentes existentes, no se verifica la existencia de Bancos Naturales en el sector.

^{1/6}
EHF7ehf
C.I. N° 4348/10