



81

INFORME DE INSPECCION DE TERRENO PARA VERIFICACION DE

Presencia de Recursos Profundidad Accidente Geográfico Tipo de Fondo

Solicitud N° 207121235	Solicitante GRANJA MARINA TORNAGALEONES S.A.
---------------------------	---

Región XII	Comuna Punta Arenas	Area o Localidad SENO OTWAY , SECTOR 13, CABO FLINN
---------------	------------------------	--

Fecha 25/11/09	Hora Inicio 09:59	Embarcación DEL MAR III
	Hora Término 10:16	CB 2560

Carta	Shoa 11700	Area	Hás
		Vértice	Latitud
Coordenadas Geográficas Carta Shoa 11700 :		A	53° 13' 43,64" S
		B	53° 13' 50,30" S
		C	53° 13' 54,74" S
		D	53° 13' 48,08" S
		Longitud	
		A	71° 51' 41,89" O
		B	71° 51' 16,74" O
		C	71° 51' 20,00" O
		D	71° 51' 45,15" O
		Vértice	Latitud
Coordenadas Geográficas Datum WGS84 :		A	53° 13' 32,42" S
		B	53° 13' 47,23" S
		C	53° 13' 43,69" S
		D	53° 13' 35,96" S
		Longitud	
		A	71° 51' 52,59" O
		B	71° 51' 38,05" O
		C	71° 51' 32,53" O
		D	71° 51' 58,12" O

Observaciones (Anotar situaciones u observaciones que expliquen o refuercen la inspección realizada)

Hora de la Medición 09:59	Ajuste de Marea (mt) 1,6	Prof. Máxima 227	Prof. Mínima 34,4
		Observ. 228,6	Observ. 36
		Ajustada	Ajustada



Solicitud 207121235; Campaña 2009



Dibujar (a mano alzada) la forma del sector solicitado. En dicho croquis, anotar la ubicación y valores de las profundidades registradas. Asimismo, ubicar el lugar de las unidades de muestreo y cuadrantes cuando corresponda.

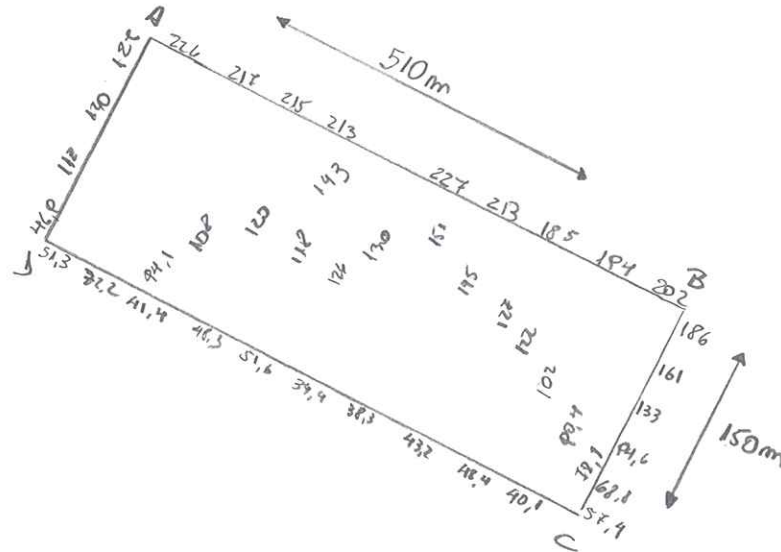

Superficie muestreable aprox. : _____

Valores de profundidad sin ajuste de marea.

Superficie de las Transectas :

Por defecto y a menos que se indique un valor diferente, las transectas tienen siempre una superficie muestral de 100 mt² (50 mt * 2 mt).

Transecta N° 1

Sin presencia de recursos

Recursos	Estado (S/J/A)	Censo (Transecta)	Cuadrantes (0,25 mt ² c/u)										Unid.		
			01	02	03	04	05	06	07	08	09	10			
Almeja															Unid.
Caracol Picuyo															Unid.
Caracol Trophon															Unid.
Caracol Trumulco															Unid.
Centolla															Unid.
Centollón															Unid.
Cholga															Unid.
Chorito															Unid.
Erizo															Unid.
Huepo															Unid.
Lanqostino de los canales															Unid.

Solicitud 207121235; Campaña 2009



Loco												Unid.
Ostión del Sur												Unid.
Ostión Patafónico												Unid.
Luqa Roja												Kg
Pelillo												Kg

Transecta N° 2

Sin presencia de recursos

Recursos	Estado (S/J/A)	Censo (Transecta)	Cuadrantes (0,25 m ² c/u)											
			01	02	03	04	05	06	07	08	09	10		
Almeja														Unid.
Caracol Picuyo														Unid.
Caracol Trophon														Unid.
Caracol Trumulco														Unid.
Centolla														Unid.
Centollón														Unid.
Cholqa														Unid.
Chorito														Unid.
Erizo														Unid.
Huepo														Unid.
Langostino de los canales														Unid.
Loco														Unid.
Ostión del Sur														Unid.
Ostión Patafónico														Unid.
Luqa Roja														Kg
Pelillo														Kg

Transecta N° 3

Sin presencia de recursos

Recursos	Estado (S/J/A)	Censo (Transecta)	Cuadrantes (0,25 m ² c/u)											
			01	02	03	04	05	06	07	08	09	10		
Almeja														Unid.
Caracol Picuyo														Unid.



Caracol Trophon																							Unid.	
Caracol Trumulco																								Unid.
Centolla																								Unid.
Centollón																								Unid.
Cholqa																								Unid.
Chorito																								Unid.
Erizo																								Unid.
Huepo																								Unid.
Langostino de los canales																								Unid.
Loco																								Unid.
Ostión del Sur																								Unid.
Ostión Patagónico																								Unid.
Luqa Roja																								Kg
Pelillo																								Kg

Cultivo de Algas Fondo Blando (conchuela, grava, arena, limo, arcilla): _____ %

Tipo de Fondo: Fondo Semiduro (tertel, sedimento compactado): _____ %

Fondo Duro (roca, bolones): _____ %

Nombre Inspector

Karin Segovia

Nombre Capitán/Buzo

Jose Pera M.

Firma Inspector

 Arturo Pérez Bararou D.E.

Firma Capitán/Buzo



Análisis de presencia de Banco Natural

Pert	profundidad de análisis	especie indicada en informe	Especie o grupo a evaluar	m ² um (1)	m ² um (2)	m ² um (3)	m ² Promedio	frecuencia de ocurrencia UM Con Rec/UM totales	% area muestreable	IPBAN	IPBANMax	Evaluación
207121235	hasta 20 m											No se buceo

Observaciones: El sector solicitado presenta profundidades mayores a 20 mts. Conforme a los antecedentes existentes, no se verifica la existencia de Bancos Naturales en el sector.

^{9/11}
EHF/ehf
C.I. N° 122/10