



80

### INFORME DE INSPECCION DE TERRENO PARA VERIFICACION DE

Presencia de Recursos  Profundidad  Accidente Geográfico  Tipo de Fondo

Solicitud N° 207121234	Solicitante GRANJA MARINA TORNAGALEONES S.A.
---------------------------	---

Región XII	Comuna Punta Arenas	Area o Localidad SENO OTWAY , SECTOR 12
---------------	------------------------	--

Fecha 25/11/09	Hora Inicio 09 : 33	Embarcación DEL MAR III
	Hora Término 09 : 44	CB 2560

Carta	Shoa 11700	Area	Hás
Coordenadas Geográficas Carta Shoa 11700 :			
	Vértice	Latitud	Longitud
	A	53° 14' 01,45" S	71° 53' 38,01" O
	B	53° 14' 05,10" S	71° 53' 32,68" O
	C	53° 14' 15,98" S	71° 53' 53,34" O
	D	53° 14' 12,34" S	71° 53' 58,67" O
Coordenadas Geográficas Datum WGS84 :			
	Vértice	Latitud	Longitud
	A	53° 13' 40,11" S	71° 54' 09,59" O
	B	53° 13' 44,30" S	71° 54' 05,49" O
	C	53° 13' 52,66" S	71° 54' 29,19" O
	D	53° 13' 48,47" S	71° 54' 33,29" O

Observaciones (Anotar situaciones u observaciones que expliquen o refuercen la inspección realizada)

Hora de la Medición 09 : 33	Ajuste de Marea (mt) 1,6	Prof. Máxima 204	Prof. Mínima 71,2
		Observ. Ajustada 205,6	Observ. Ajustada 72,0



Solicitud 207121234; Campaña 2009



Dibujar (a mano alzada) la forma del sector solicitado. En dicho croquis, anotar la ubicación y valores de las profundidades registradas. Asimismo, ubicar el lugar de las unidades de muestreo y cuadrantes cuando corresponda.

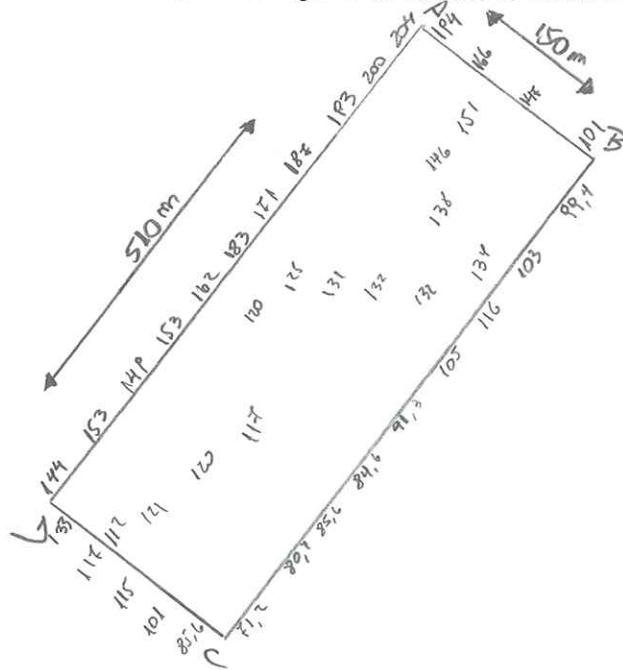

Superficie muestreable aprox. : \_\_\_\_\_

Valores de profundidad sin ajuste de marea.

Superficie de las Transectas :

Por defecto y a menos que se indique un valor diferente, las transectas tienen siempre una superficie muestral de 100 mt<sup>2</sup> (50 mt \* 2 mt).

**Transecta N° 1**

Sin presencia de recursos

Recursos	Estado (S/J/A)	Censo (Transecta)	Cuadrantes (0,25 mt <sup>2</sup> c/u)										Unid.		
			01	02	03	04	05	06	07	08	09	10			
Almeja															Unid.
Caracol Picuyo															Unid.
Caracol Trophon															Unid.
Caracol Trumulco															Unid.
Centolla															Unid.
Centollón															Unid.
Cholqa															Unid.
Chorito															Unid.
Erizo															Unid.
Huepo															Unid.
Langostino de los canales															Unid.

Solicitud 207121234; Campaña 2009



Loco													Unid.
Ostión del Sur													Unid.
Ostión Patagónico													Unid.
Luga Roja													Kg
Pelillo													Kg

**Transecta N° 2**

Sin presencia de recursos

Recursos	Estado (S/J/A)	Censo (Transecta)	Cuadrantes (0,25 mt <sup>2</sup> c/u)											
			01	02	03	04	05	06	07	08	09	10		
Almeja														Unid.
Caracol Picuyo														Unid.
Caracol Trophon														Unid.
Caracol Trumulco														Unid.
Centolla														Unid.
Centollón														Unid.
Cholqa														Unid.
Chorito														Unid.
Erizo														Unid.
Huepo														Unid.
Langostino de los canales														Unid.
Loco														Unid.
Ostión del Sur														Unid.
Ostión Patagónico														Unid.
Luga Roja														Kg
Pelillo														Kg

**Transecta N° 3**

Sin presencia de recursos

Recursos	Estado (S/J/A)	Censo (Transecta)	Cuadrantes (0,25 mt <sup>2</sup> c/u)											
			01	02	03	04	05	06	07	08	09	10		
Almeja														Unid.
Caracol Picuyo														Unid.



Análisis de presencia de Banco Natural

Pert	profundidad de análisis	especie indicada en informe	Especie o grupo a evaluar	m <sup>2</sup> um (1)	m <sup>2</sup> um (2)	m <sup>2</sup> um (3)	m <sup>2</sup> Promedio	frecuencia de ocurrencia UM Con Rec/UM totales	% area muestreable	IPBAN	IPBANMax	Evaluación
207121234	hasta 20 m											No se buceo

Observaciones: El sector solicitado presenta profundidades mayores a 20 mts. Conforme a los antecedentes existentes, no se verifica la existencia de Bancos Naturales en el sector.

*uh*  
EHF/ehf  
C.I. N° 121/10