



73

INFORME DE INSPECCION DE TERRENO PARA VERIFICACION DE

Presencia de Recursos Profundidad Accidente Geográfico Tipo de Fondo

Solicitud N° 207121227	Solicitante GRANJA MARINA TORNAGALEONES S.A.
---------------------------	---

Región XII	Comuna Punta Arenas	Area o Localidad ESTUARIO WICKHAM, SECTOR 5, SUR OESTE PUNTA VOGEL
---------------	------------------------	---

Fecha 24/11/09	Hora Inicio 17:00	Embarcación DEL MAR III
	Hora Término 17:14	CB 2560

Carta Shoa 11700 Area Hás

	Vértice	Latitud	Longitud
Coordenadas Geográficas Carta Shoa 11700 :	A	53° 24' 41,75" S	72° 06' 12,12" O
	B	53° 24' 48,11" S	72° 06' 10,16" O
	C	53° 24' 52,22" S	72° 06' 47,43" O
	D	53° 24' 45,85" S	72° 06' 49,39" O

	Vértice	Latitud	Longitud
Coordenadas Geográficas Datum WGS84 :	A	53° 24' 52,73" S	72° 07' 05,94" O
	B	53° 24' 59,09" S	72° 07' 04,00" O
	C	53° 25' 03,16" S	72° 07' 41,28" O
	D	53° 24' 56,79" S	72° 07' 43,22" O

Observaciones (Anotar situaciones u observaciones que expliquen o refuercen la inspección realizada)
En las proximidades de la concesión se observó la presencia de Boyelimes con tiempos entollos.

Hora de la Medición 17:00	Ajuste de Marea (mt) 2,3	Prof. Máxima 147	Prof. Mínima 48,7
		Observ. Ajustada 149,3	Observ. Ajustada 51



Solicitud 207121227; Campaña 2009



Dibujar (a mano alzada) la forma del sector solicitado. En dicho croquis, anotar la ubicación y valores de las profundidades registradas. Asimismo, ubicar el lugar de las unidades de muestreo y cuadrantes cuando corresponda.

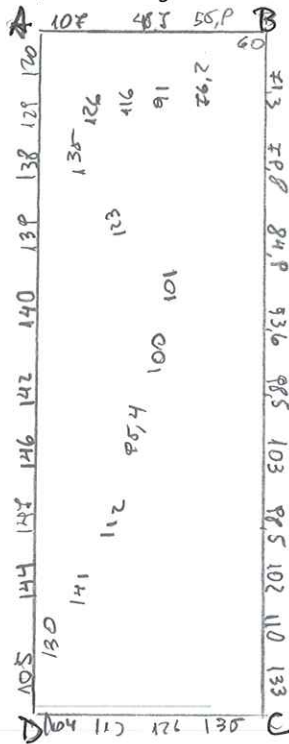

Superficie muestreable aprox. :

Valores de profundidad sin ajuste de marea.

Superficie de las Transectas :

Por defecto y a menos que se indique un valor diferente, las transectas tienen siempre una superficie muestral de 100 m² (50 m * 2 m).

Transecta N° 1

Sin presencia de recursos

Recursos	Estado (S/J/A)	Censo (Transecta)	Cuadrantes (0,25 m ² c/u)										Unid.		
			01	02	03	04	05	06	07	08	09	10			
Almeja															Unid.
Caracol Picuyo															Unid.
Caracol Trophon															Unid.
Caracol Trumulco															Unid.
Centolla															Unid.
Centollón															Unid.
Cholga															Unid.
Chorito															Unid.
Erizo															Unid.
Huepo															Unid.
Langostino de los canales															Unid.



Loco													Unid.
Ostión del Sur													Unid.
Ostión Patagónico													Unid.
Luga Roja													Kg
Pelillo													Kg

Transecta N° 2

Sin presencia de recursos

Recursos	Estado (S/J/A)	Censo (Transecta)	Cuadrantes (0,25 m ² c/u)											
			01	02	03	04	05	06	07	08	09	10		
Almeja														Unid.
Caracol Picuyo														Unid.
Caracol Trophon														Unid.
Caracol Trumulco														Unid.
Centolla														Unid.
Centollón														Unid.
Cholga														Unid.
Chorito														Unid.
Erizo														Unid.
Huepo														Unid.
Lanqostino de los canales														Unid.
Loco														Unid.
Ostión del Sur														Unid.
Ostión Patagónico														Unid.
Luga Roja														Kg
Pelillo														Kg

Transecta N° 3

Sin presencia de recursos

Recursos	Estado (S/J/A)	Censo (Transecta)	Cuadrantes (0,25 m ² c/u)											
			01	02	03	04	05	06	07	08	09	10		
Almeja														Unid.
Caracol Picuyo														Unid.



Caracol Trophon																	Unid.
Caracol Trumulco																	Unid.
Centolla																	Unid.
Centollón																	Unid.
Cholga																	Unid.
Chorito																	Unid.
Erizo																	Unid.
Huepo																	Unid.
Langostino de los canales																	Unid.
Loco																	Unid.
Ostión del Sur																	Unid.
Ostión Patagónico																	Unid.
Luqa Roja																	Kg
Pelillo																	Kg

Cultivo de Algas Fondo Blando (conchuela, grava, arena, limo, arcilla): %
 Tipo de Fondo: Fondo Semiduro (tertel, sedimento compactado): %
 Fondo Duro (roca, bolones): %

Nombre Inspector Karin Segovia
 Firma Inspector 

Nombre Capitán/Buzo José Vera D.
 Firma Capitán/Buzo 

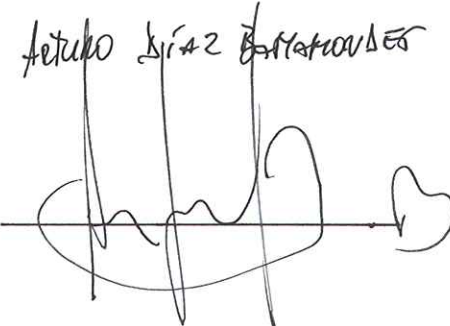
Alejo Díaz Barahona

Análisis de presencia de Banco Natural

Pert	profundidad de análisis	especie indicada en informe	Especie o grupo a evaluar	m ² um (1)	m ² um (2)	m ² um (3)	m ² Promedio	frecuencia de ocurrencia UM Con Rec/UM totales	% area muestreable	IPBAN	IPBANMax	Evaluación
207121227	hasta 20 m											No se buceo

Observaciones: El sector solicitado presenta profundidades mayores a 20 mts. Conforme a los antecedentes existentes, no se verifica la existencia de Bancos Naturales en el sector.

 EHF/ehf
 C.I. N° 114/10