



70

INFORME DE INSPECCION DE TERRENO PARA VERIFICACION DE

Presencia de Recursos Profundidad Accidente Geográfico Tipo de Fondo

Solicitud N° 207121224	Solicitante GRANJA MARINA TORNAGALEONES S.A.
---------------------------	---

Región XII	Comuna Punta Arenas	Area o Localidad ESTUARIO WICKHAM, SECTOR 2, NORESTE PUNTA SANTA CRUZ
---------------	------------------------	--

Fecha 21/11/09	Hora Inicio 18:40	Embarcación DEL MAR III
	Hora Término 18:58	CB 2560

Carta Shoa 11700 Area Hás

	Vértice	Latitud	Longitud
Coordenadas Geográficas Carta Shoa 11700 :	A	53° 18' 00,00" S	72° 05' 10,80" O
	B	53° 18' 00,00" S	72° 05' 00,00" O
	C	53° 18' 22,64" S	72° 05' 00,00" O
	D	53° 18' 22,64" S	72° 05' 10,80" O
Coordenadas Geográficas Datum WGS84 :	A	53° 17' 55,87" S	72° 05' 52,09" O
	B	53° 18' 18,09" S	72° 05' 44,78" O
	C	53° 18' 19,34" S	72° 05' 55,37" O
	D	53° 17' 57,13" S	72° 06' 02,69" O

Observaciones (Anotar situaciones u observaciones que expliquen o refuercen la inspección realizada)

Hora de la Medición 18:40	Ajuste de Marea (mt)	Prof. Máxima 99,7 Observ. Ajustada	Prof. Mínima 29,7 Observ. Ajustada
------------------------------	----------------------	--	--



Solicitud 207121224; Campaña 2009



Dibujar (a mano alzada) la forma del sector solicitado. En dicho croquis, anotar la ubicación y valores de las profundidades registradas. Asimismo, ubicar el lugar de las unidades de muestreo y cuadrantes cuando corresponda.

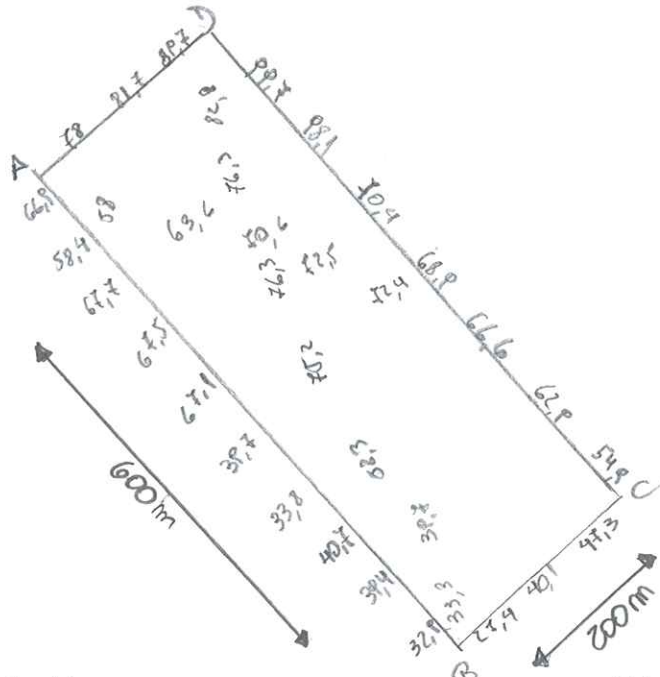

Superficie muestreable aprox. : _____

Valores de profundidad sin ajuste de marea.

Superficie de las Transectas :

Por defecto y a menos que se indique un valor diferente, las transectas tienen siempre una superficie muestral de 100 m² (50 m * 2 m).

Transecta N° 1

Sin presencia de recursos

Recursos	Estado (S/J/A)	Censo (Transecta)	Cuadrantes (0,25 m ² c/u)										Unid.		
			01	02	03	04	05	06	07	08	09	10			
Almeja															Unid.
Caracol Picuyo															Unid.
Caracol Trophon															Unid.
Caracol Trumulco															Unid.
Centolla															Unid.
Centollón															Unid.
Cholqa															Unid.
Chorito															Unid.
Erizo															Unid.
Huepo															Unid.
Langostino de los canales															Unid.

Solicitud 207121224; Campaña 2009



Loco													Unid.
Ostión del Sur													Unid.
Ostión Patagónico													Unid.
Luga Roja													Kg
Pelillo													Kg

Transecta N° 2

Sin presencia de recursos

Recursos	Estado (S/J/A)	Censo (Transecta)	Cuadrantes (0,25 m ² c/u)											
			01	02	03	04	05	06	07	08	09	10		
Almeja														Unid.
Caracol Picuyo														Unid.
Caracol Trophon														Unid.
Caracol Trumulco														Unid.
Centolla														Unid.
Centollón														Unid.
Cholqa														Unid.
Chorito														Unid.
Erizo														Unid.
Huepo														Unid.
Langostino de los canales														Unid.
Loco														Unid.
Ostión del Sur														Unid.
Ostión Patagónico														Unid.
Luga Roja														Kg
Pelillo														Kg

Transecta N° 3

Sin presencia de recursos

Recursos	Estado (S/J/A)	Censo (Transecta)	Cuadrantes (0,25 m ² c/u)											
			01	02	03	04	05	06	07	08	09	10		
Almeja														Unid.
Caracol Picuyo														Unid.



Caracol Trophon																							Unid.	
Caracol Trumulco																								Unid.
Centolla																								Unid.
Centollón																								Unid.
Cholga																								Unid.
Chorito																								Unid.
Erizo																								Unid.
Huepo																								Unid.
Langostino de los canales																								Unid.
Loco																								Unid.
Ostión del Sur																								Unid.
Ostión Patagónico																								Unid.
Luga Roja																								Kg
Pelillo																								Kg

Cultivo de Algas Fondo Blando (conchuela, grava, arena, limo, arcilla): %
Tipo de Fondo: Fondo Semiduro (tertel, sedimento compactado): %
 Fondo Duro (roca, bolones): %

Nombre Inspector

Karin Segovia

Nombre Capitán/Buzo

José Vera D.

Firma Inspector

Firma Capitán/Buzo

Arturo Díaz Bohamondes

Análisis de presencia de Banco Natural

Pert	profundidad de análisis	especie indicada en informe	Especie o grupo a evaluar	m ² um (1)	m ² um (2)	m ² um (3)	m ² Promedio	frecuencia de ocurrencia UM Con Rec/UM totales	% area muestreable	IPBAN	IPBANMax	Evaluación
207121224	hasta 20 m											No se buceo

Observaciones: El sector solicitado presenta profundidades mayores a 20 mts. Conforme a los antecedentes existentes, no se verifica la existencia de Bancos Naturales en el sector.

ehf
EHF/ehf
C.I. N° 111/10