

División de Acuicultura

Informe UTS N° 18
Fecha: 01 de abril de 2014
Análisis de presencia de Banco Natural

Pert	profundidad de análisis	especie indicada en informe	Especie o grupo a evaluar	m ² um (1)	m ² um (2)	m ² Promedio	frecuencia de ocurrencia UM Con Rec/UM totales	% area muestreable	IPBAN	IPBANMax	Evaluación
209141002	hasta 30 metros							00			No se buceo

Observaciones: Considerando que el área posee una profundidad sobre 30 metros, no se realizó buceo.

EDUARDO ANDERSON GERMAIN
Jefe Unidad Análisis y Gestión de Procesos de Acuicultura.
División de Acuicultura

Formulario de resultados de la evaluación directa de recursos hidrobiológicos bentónicos

Solicitud N° 209141002	Solicitante Cultivos Marinos Kau Ltda.				
Región De Los Ríos (XIV)	Comuna La unión	Area o Localidad Oeste Punta Escalera, Ensenada Dehui			
Fecha 27 Febrero 2014	Hora Inicio 11:23	Embarcación Alondra II / Bruno			
	Hora Termino 11:46	CB	2002 / 2430		
Vértice	Latitud	Longitud			
1	S 40°14'12,6"	W 73°44'11,8"	Carta 6000		
2	S 40°14'30,6"	W 73°44'04,5"			
3	S 40°14'33,9"	W 73°44'18,4"			
4	S 40°14'16,0"	W 73°44'25,7"			
Observaciones (Anotar situaciones u observaciones que expliquen o refuercen la inspección realizada)					
Considerando que el área posee una profundidad sobre 30mt, no se realizo buceo.					
Superficie muestreable aprox: 0 %					
Hora de la Medición 11:35	Ajuste de Marea (mt) -0,2	Prof. Máxima (Observada; Ajustada) 43,6 ; 43,8 (m)	Prof. Mínima (Observada; Ajustada) 30,5 ; 30,7 (m)		
Posición geográfica de los extremos de las Unidades de Muestreo (boyerines)					
Transecta N°1	Latitud	Longitud	Latitud	Longitud	
Transecta N°2					
Transecta N°3					
Transecta N°4					
Transecta N°5					
Transecta N°6					

Nota: Debe incorporar adjunto de archivo digital de la posición de la solicitud de concesión de acuicultura con su batimetría e incorporar la posición de las unidades de muestreo.

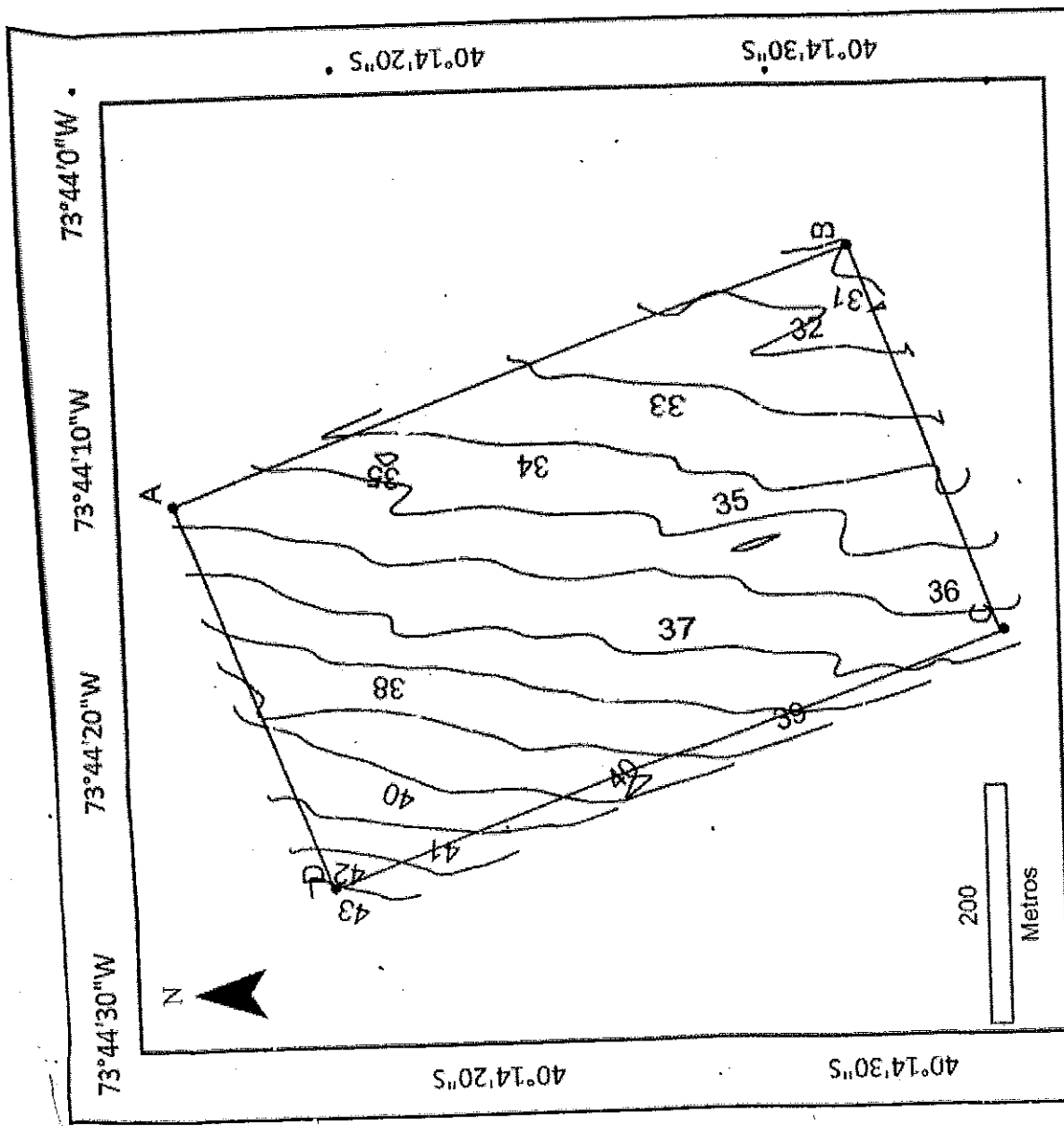

73°44'30"W	73°44'20"W	73°44'10"W	73°44'0"W															
40°14'30"S	40°14'20"S	40°14'30"S	40°14'20"S															
<p>ÁREA CÓDIGO: 209141002</p> <p>VERTICES DECRETADOS</p> <p>DATUM WGS-84 USO 18S</p> <table border="1"> <thead> <tr> <th>Vértice</th> <th>Latitud</th> <th>Longitud</th> </tr> </thead> <tbody> <tr> <td>A</td> <td>S40° 14' 12,6"</td> <td>W73° 44' 11,8"</td> </tr> <tr> <td>B</td> <td>S40° 14' 30,6"</td> <td>W73° 44' 04,5"</td> </tr> <tr> <td>C</td> <td>S40° 14' 33,9"</td> <td>W73° 44' 18,4"</td> </tr> <tr> <td>D</td> <td>S40° 14' 16,0"</td> <td>W73° 44' 25,7"</td> </tr> </tbody> </table> <p>SUPERFICIE TOTAL 20,0 Ha</p> <p>h MAX 43,6</p> <p>h MIN 30,5</p>				Vértice	Latitud	Longitud	A	S40° 14' 12,6"	W73° 44' 11,8"	B	S40° 14' 30,6"	W73° 44' 04,5"	C	S40° 14' 33,9"	W73° 44' 18,4"	D	S40° 14' 16,0"	W73° 44' 25,7"
Vértice	Latitud	Longitud																
A	S40° 14' 12,6"	W73° 44' 11,8"																
B	S40° 14' 30,6"	W73° 44' 04,5"																
C	S40° 14' 33,9"	W73° 44' 18,4"																
D	S40° 14' 16,0"	W73° 44' 25,7"																
<p>San Juan de la Costa</p> <p>Corral</p> <p>La Unión</p>																		

