

Informe UTS Nº 322
 Fecha: 17 de diciembre de 2014
 Análisis de presencia de Banco Natural

Profundidad de análisis	especie indicada en informe	Especie o grupo a evaluar	m ² um (1)	m ² um (2)	Promedio m ²	frecuencia de ocurrencia UM Con Rec/UM totales	% area muestreable	IPBAN	IPBANMax	Evaluación
210141013	hasta 30 metros						20			No existe banco natural

EDUARDO ANDERSON GERMAIN
 Jefe Unidad Análisis y Gestión de Procesos de Acuicultura.
 División de Acuicultura

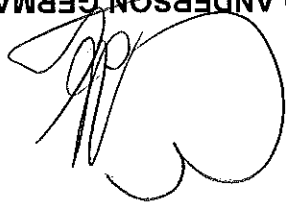

Formulario de resultados de la evaluación directa de recursos hidrobiológicos bentónicos

Solicitud N° 210141013	Solicitante Cultivos Marinos Lago Yelcho S.A.				
Región De Los Ríos (XIV)	Comuna Corral		Area o Localidad Oeste de Morro Gonzalo		
Fecha 19 Marzo 2014	Hora Inicio	15:44	Embarcación	Blanca Estela	
	Hora Termino	16:12	CB	4275	
Vértice	Latitud	Longitud	Carta 6000		
1	S 39°51'10,5"	W 73°28'46,5"	Área (Há) 19,3		
2	S 39°51'13,3"	W 73°28'32,2"			
3	S 39°51'30,6"	W 73°28'37,9"			
4	S 39°51'27,7"	W 73°28'52,2"			
Observaciones (Anotar situaciones u observaciones que expliquen o refuercen la inspección realizada)					
Superficie muestreable aprox: 20 % - 3,9Ha					
Hora de la Medición 15:58	Ajuste de Marea (mt) +0,2	Prof. Máxima (Observada; Ajustada) 42,6 ; 42,4 (m)	Prof. Mínima (Observada; Ajustada) 26,9 ; 26,7 (m)		
Posición geográfica de los extremos de las Unidades de Muestreo (boyerines)					
Transecta N°1	Latitud S 39°51'26,2"	Longitud W 73°28'36,8"	Latitud S 39°51'24,3"	Longitud W 73°28'37,2"	
Transecta N°2	S 39°51'17,5"	W 73°28'34,3"	S 39°51'19,4"	W 73°28'34,6"	
Transecta N°3					
Transecta N°4					
Transecta N°5					

Nota: Debe incorporar adjunto de archivo digital de la posición de la solicitud de concesión de acuicultura con su batimetría e incorporar la posición de las unidades de muestreo.

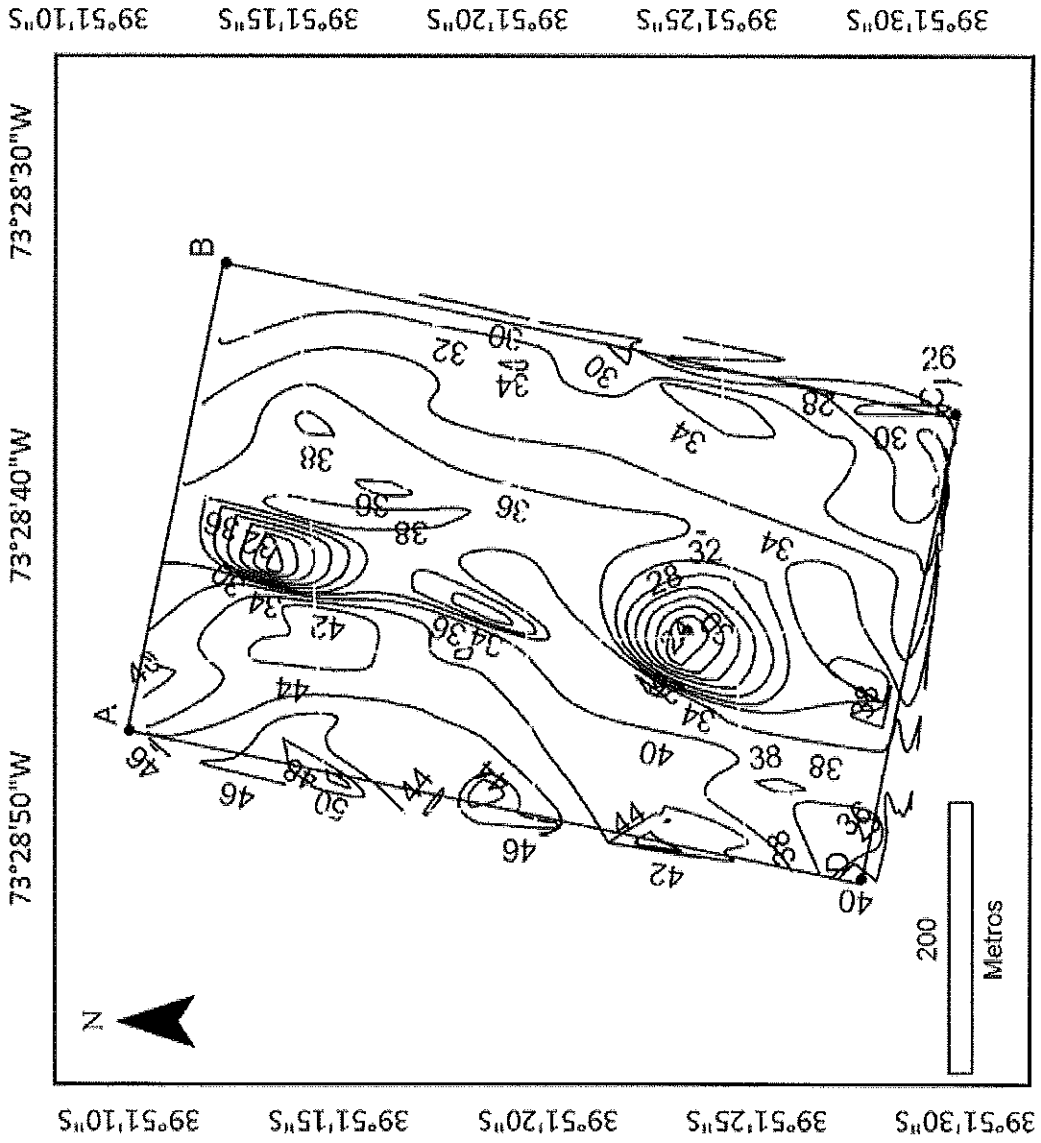

73°28'50"W 73°28'40"W 73°28'30"W

ÁREA CÓDIGO: 210141013

VERTICES DECRETADOS
DATUM WGS-84 USO 18S

Vértice	Latitud	Longitud
A	S39° 51' 10,5"	W73° 28' 46,5"
B	S39° 51' 13,3"	W73° 28' 32,2"
C	S39° 51' 30,6"	W73° 28' 37,9"
D	S39° 51' 27,7"	W73° 28' 52,2"

SUPERFICIE TOTAL 19,3 Ha

h MAX 50,9
h MIN 21,4

