

**FORMULARIO DE RESULTADOS DE LA EVALUACION DIRECTA DE
RECURSOS HIDROBIOLOGICOS BENTONICOS**

Solicitud N° 212103050	Solicitante BLUE MAR LTDA.
----------------------------------	--------------------------------------

Región	Comuna	Area o Localidad
Décima	Chaitén	Est. Reñihué, Pta. Buill S. (Sec. 4)

Fecha	Hora Inicio	16:10	Embarcación	Mollejeh.
15-04-2014	Hora Término	16:22	CB	8571

Carta DPC-306 Area 56,61 Hás

Vértice	Latitud	Longitud
A	42° 28' 59,46" S	72° 41' 33,21" O
B	42° 28' 58,44" S	72° 41' 05,35" O
C	42° 29' 27,76" S	72° 40' 59,71" O
D	42° 29' 28,57" S	72° 41' 26,45" O

Observaciones (Anotar situaciones u observaciones que expliquen o refuercen la inspección realizada)

Superficie muestreable aprox. : **0** (%)

Hora de la Medición	Ajuste de Marea (mt)	Prof. Máxima	Prof. Mínima
16:10		>200 Observ. Ajustada	>200 Observ. Ajustada

Posición geográfica de los extremos de la Unidad de Muestreo (boyerines).

	Inicio			Término		
	Latitud (S)	Longitud (O)		Latitud (S)	Longitud (O)	
Transecta N° 1						
Transecta N° 2						
Transecta N° 3						
Transecta N° 4						
Transecta N° 5						
Transecta N° 6						

Solicitud 212103050; Campaña 2013

1033
12/04/13

Transecta N° 4

Sin presencia de recursos en la transecta

Recursos	Estado (S/J/A)	Censo (Transecta)	Cuadrantes (0,25 m ² c/u)												
			01	02	03	04	05	06	07	08	09	10			
Almeja o Taca															Unid.
Cangrejo Dorado de Jua															Unid.
Caracol Locate															Unid.
Caracol Palo Palo															Unid.
Caracol Picuyo															Unid.
Caracol Piquilhue															Unid.
Caracol Real o Gigante															Unid.
Caracol Rubio															Unid.
Caracol Tégula															Unid.
Caracol Trophon															Unid.
Caracol Trumulco															Unid.
Centolla															Unid.
Centolla del Norte															Unid.
Centollón															Unid.
Centollón del Norte															Unid.
Chitón															Unid.
Cholga															Unid.
Chorito															Unid.
Choro Zapato															Unid.
Culengue															Unid.
Erizo															Unid.
Gamba															Unid.
Huepo															Unid.
Jaiba															Unid.
Jaiba Limón															Unid.
Jaiba Marmola															Unid.
Jaiba Mora															Unid.
Jaiba Panchote															Unid.
Jaiba Patuda															Unid.
Jaiba Peluda															Unid.
Jaiba Remadora															Unid.
Jibia o Calamar Rojo															Unid.
Juliana															Unid.
Lapa															Unid.
Lapa Bonete															Unid.
Lapa Negra															Unid.
Lapa Rosada															Unid.
Loco															Unid.

Piure

--	--	--	--	--	--	--	--	--	--	--	--

Kg

Cultivo de Algas Fondo Blando (conchuela, grava, arena, limo, arcilla): _____ %
Tipo de Fondo: Fondo Semiduro (tertel, sedimento compactado): _____ %
 Fondo Duro (roca, balanes): _____ %

Nombre Inspector **Sergio Barraza Pacheco**

Nombre Capitán/Buzo

Firma Inspector

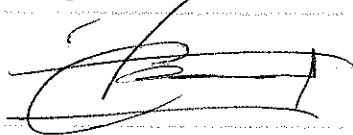

Firma Capitán/Buzo

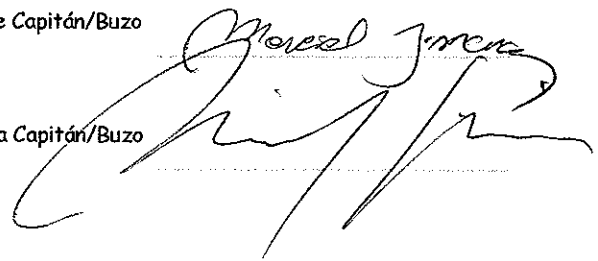

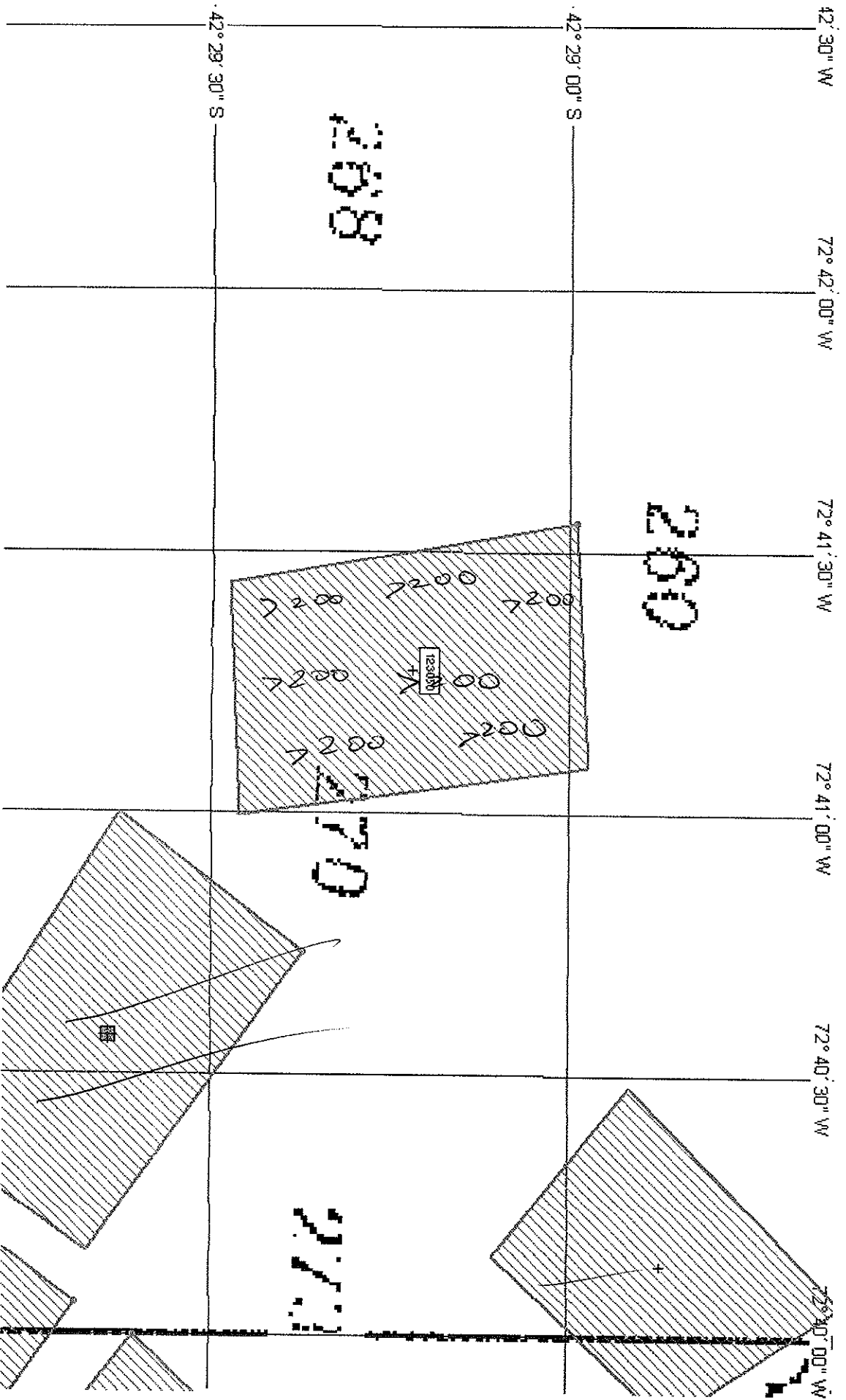

0

3

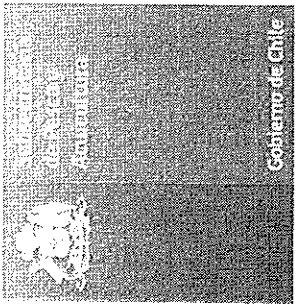

División de Acuicultura

**Informe análisis de presencia de Banco
Natural N° 264**

Pert	profundidad de análisis	especie indicada en informe	Especie o grupo a evaluar	m ² um (1)	m ² um (2)	m ² um (3)	m ² um (4)	m ² um (5)	m ² um (6)	m ² Promedio	frecuencia de ocurrencia UM Con Rec/UM totales	% area muestreable	IPBAN	IPBANMax	Evaluación
212103050	Hasta 30 m														NO EXISTE BANCO NATURAL

Obs: NO SE BUCEO PROFUNDIDAD MAS DE 30 METROS, NO SE VERIFICA LA EXISTENCIA DE BANCO NATURAL.

JSC/jsc
C.I. (Subpesca) N° 8817/14