

**FORMULARIO DE RESULTADOS DE LA EVALUACION DIRECTA DE
RECURSOS HIDROBIOLÓGICOS BENTÓNICOS**

Solicitud N° 211100009	Solicitante TRUSAL S.A.
----------------------------------	-----------------------------------

Región	Comuna	Area o Localidad
Décima	Calbuco	So. Reloncaví, I. Guar, Pta. Cuervos

Fecha	Hora Inicio	Embarcación
27-03-2014	13:00	Mollelejún.
	Hora Término	CB
	13:20	0571

Carta Shoa 7320 Area 00,84 Hás

	Vértice	Latitud	Longitud
Coordenadas Geográficas Carta Shoa 7320 :	A	41° 40' 20,01" S	72° 53' 45,37" O
	B	41° 40' 20,27" S	72° 53' 42,58" O
	C	41° 40' 24,45" S	72° 53' 43,29" O
	D	41° 40' 24,19" S	72° 53' 46,08" O

Observaciones (Anotar situaciones u observaciones que expliquen o refuercen la inspección realizada)



Superficie muestreable aprox. : 0 (%)

Hora de la Medición	Ajuste de Marea (mt)	Prof. Máxima	Prof. Mínima
13:00	-7,6	62,6 57,4 Observ. Ajustada	50, 45,4 Observ. Ajustada

Posición geográfica de los extremos de la Unidad de Muestreo (boyerines).

	Inicio				Término			
	Latitud (S)		Longitud (O)		Latitud (S)		Longitud (O)	
Transecta N° 1	<input type="text"/>	<input type="text"/>	<input type="text"/>	<input type="text"/>	<input type="text"/>	<input type="text"/>	<input type="text"/>	<input type="text"/>
Transecta N° 2	<input type="text"/>	<input type="text"/>	<input type="text"/>	<input type="text"/>	<input type="text"/>	<input type="text"/>	<input type="text"/>	<input type="text"/>

Chascón o Huiro Negro											Kg
Chicoria de Mar											Kg
Cochayuyo											Kg
Cotoni											Kg
Huiro o Canutillo											Kg
Huiro Palo											Kg
Liquen Gomoso											Kg
Luche											Kg
Luga Cuchara											Kg
Luga Luga											Kg
Luga Negra											Kg
Luga Roja											Kg
Pelillo											Kg
Piure											Kg

Cultivo de Algas	Fondo Blando (conchuela, grava, arena, limo, arcilla):	_____	_____	%
Tipo de Fondo:	Fondo Semiduro (tertel, sedimento compactado):	_____	_____	%
	Fondo Duro (roca, bolones):	_____	_____	%

Nombre Inspector **Sergio Barraza Pacheco**

Nombre Capitán/Buzo *Merced Jimenez*

Firma Inspector 

Firma Capitán/Buzo 

72° 54' 15" W 72° 54' 00" W 72° 53' 45" W 72° 53' 30" W 72° 53' 15" W

30

41° 40' 30" S

41° 40' 45" S

40S

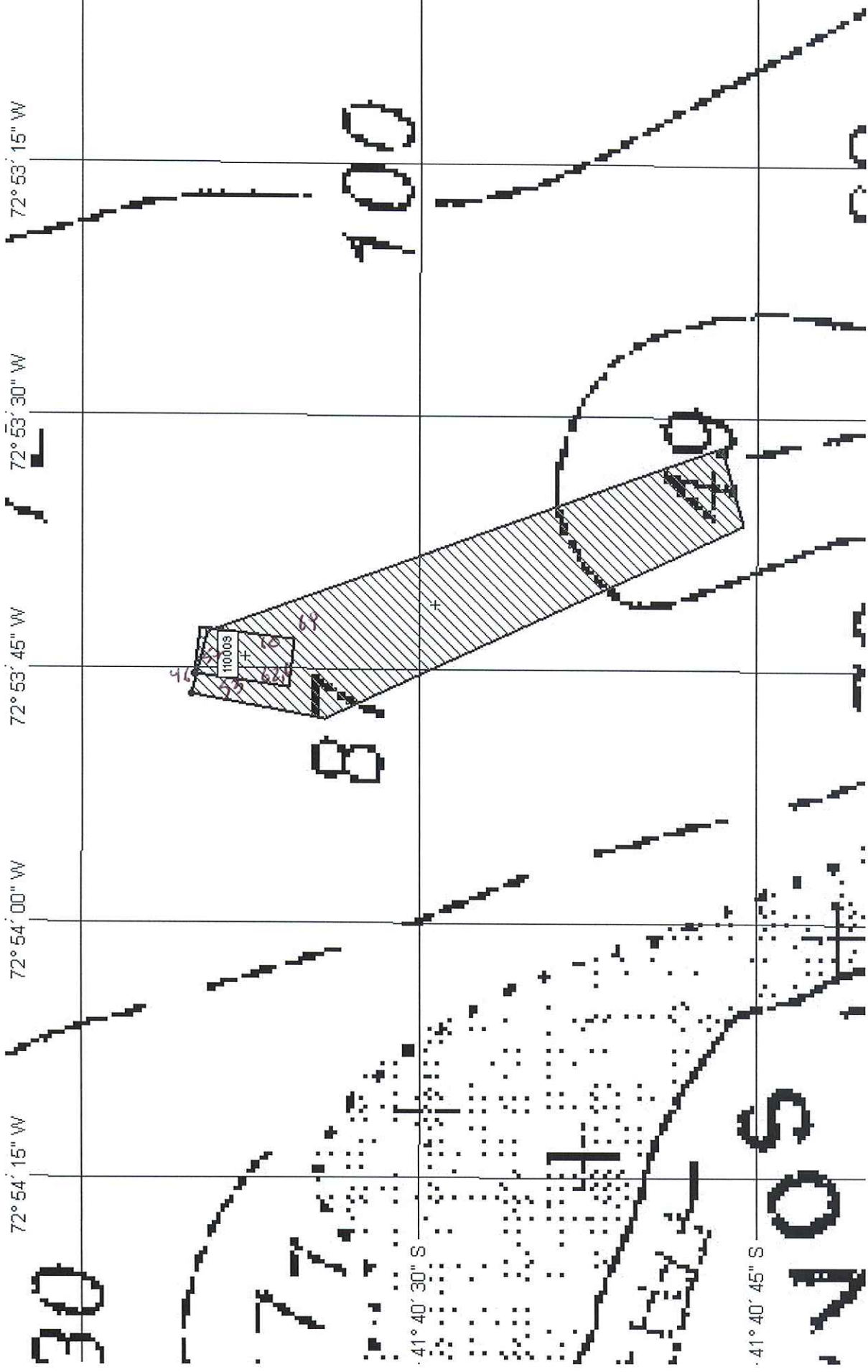

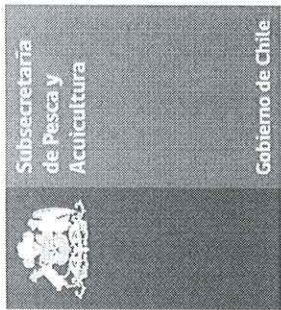

División de Acuicultura

**INFORME TECNICO (UTS) N° 132
FECHA: 19-08-2014**

Análisis de presencia de Banco Natural

Pert	profundidad de análisis	especie indicada en informe	Especie o grupo a evaluar	m ² um (1)	m ² um (2)	m ² Promedio	frecuencia de ocurrencia UM Con Rec/UM totales	% area muestreable	IPBAN	IPBANMax	Evaluación
211100009	Hasta 30 mts										NO SE BUCEO

Observaciones: El sector solicitado presenta profundidades mayores a 30 mts. Conforme a los antecedentes existentes, no se verifica la existencia de Bancos Naturales en el sector.

CHA/cha
C.I. N° 8779/14