

**FORMULARIO DE RESULTADOS DE LA EVALUACION DIRECTA DE
RECURSOS HIDROBIOLÓGICOS BENTONICOS**

Solicitud N° 211100002	Solicitante MARINE HARVEST CHILE S.A.
----------------------------------	---

Región Décima	Comuna Chaitén	Area o Localidad I. Chulín, Pta. Chulín N.
-------------------------	--------------------------	--

Fecha 07-04-2014	Hora Inicio 16:03	Embarcación Maldonado
	Hora Término 16:17	CB 8571

Carta DPC-305 Area 05,00 Hás

	Vértice	Latitud	Longitud
Coordenadas Geográficas Carta DPC-305 :	A	42° 37' 40,21" S	72° 59' 28,05" O
	B	42° 37' 41,07" S	72° 59' 19,35" O
	C	42° 37' 49,10" S	72° 59' 20,81" O
	D	42° 37' 48,24" S	72° 59' 29,51" O

Observaciones (Anotar situaciones u observaciones que expliquen o refuercen la inspección realizada)



Superficie muestreable aprox. : 0 (%)

Hora de la Medición 16:03	Ajuste de Marea (mt) -0,1	Prof. Máxima 61,1 Observ.	61 Ajustada	Prof. Mínima 46,5 Observ.	46,4 Ajustada
-------------------------------------	-------------------------------------	--	-----------------------	--	-------------------------

Posición geográfica de los extremos de la Unidad de Muestreo (boyerines).

	Inicio				Término			
	Latitud (S)		Longitud (O)		Latitud (S)		Longitud (O)	
Transecta N° 1	<input type="text"/>	<input type="text"/>	<input type="text"/>	<input type="text"/>	<input type="text"/>	<input type="text"/>	<input type="text"/>	<input type="text"/>
Transecta N° 2	<input type="text"/>	<input type="text"/>	<input type="text"/>	<input type="text"/>	<input type="text"/>	<input type="text"/>	<input type="text"/>	<input type="text"/>

Chascón o Huiro Negro																							Kg	
Chicoria de Mar																								Kg
Cochayuyo																								Kg
Cotoni																								Kg
Huiro o Canutillo																								Kg
Huiro Palo																								Kg
Liquen Gomoso																								Kg
Luche																								Kg
Luga Cuchara																								Kg
Luga Luga																								Kg
Luga Negra																								Kg
Luga Roja																								Kg
Pelillo																								Kg
Piure																								Kg

Cultivo de Algas	Fondo Blando (conchuela, grava, arena, limo, arcilla):	_____	_____	%
Tipo de Fondo:	Fondo Semiduro (tertel, sedimento compactado):	_____	_____	%
	Fondo Duro (roca, bolones):	_____	_____	%

Nombre Inspector **Sergio Barraza Pacheco**

Nombre Capitán/Buzo *Merced Jarama*

Firma Inspector

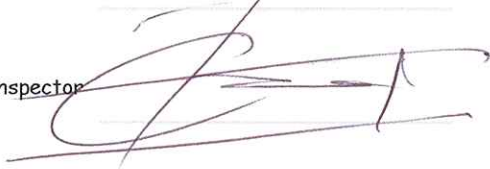

Firma Capitán/Buzo

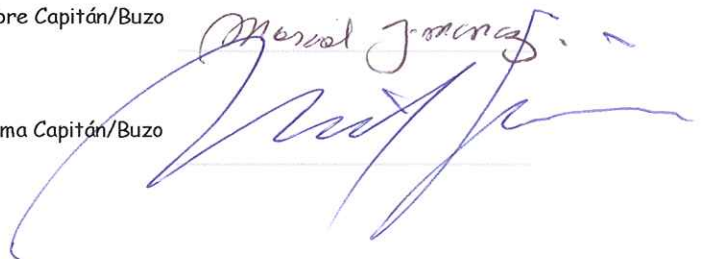

30" W

72° 59' 20" W

72° 59' 10" W

72° 59'

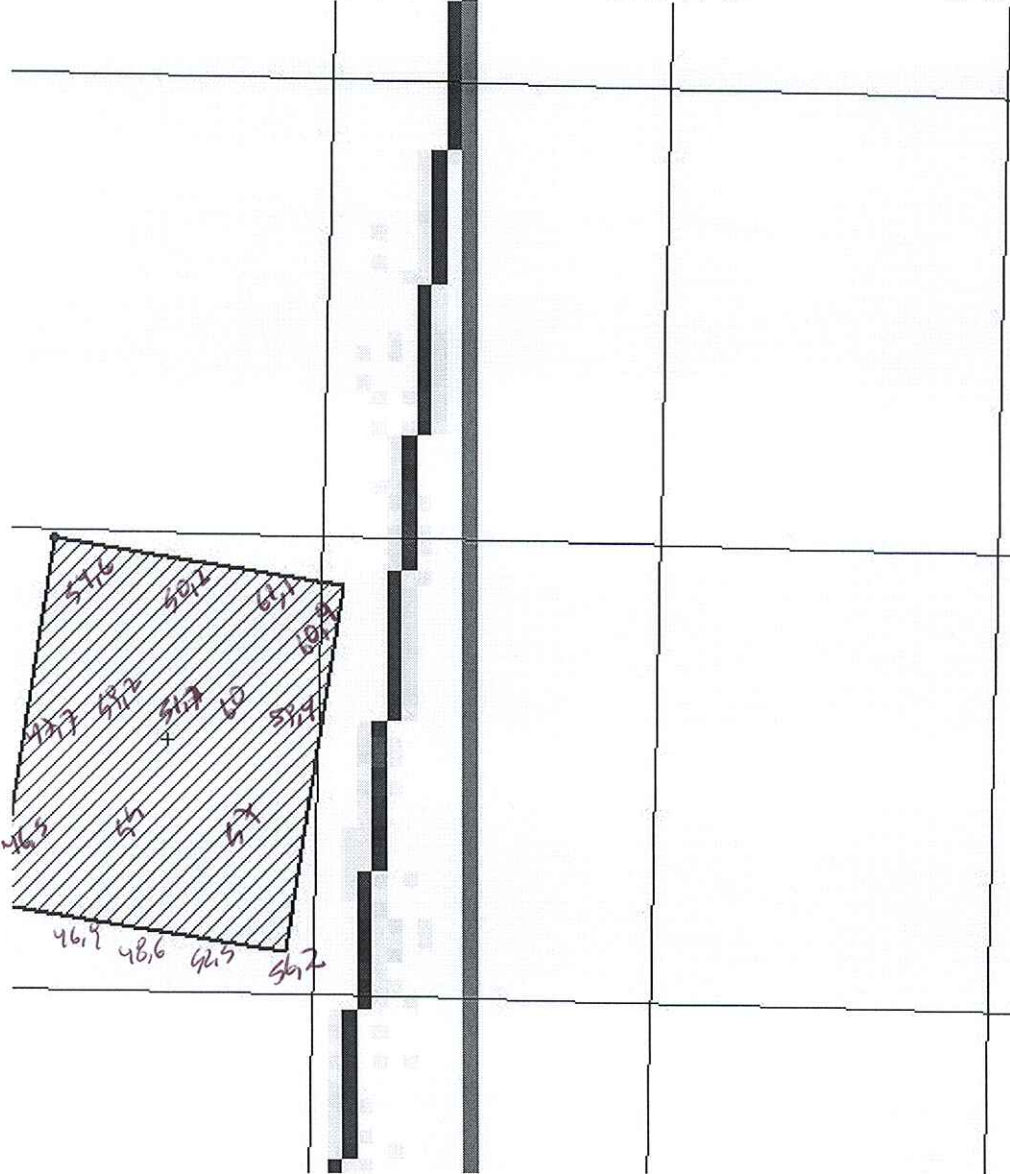

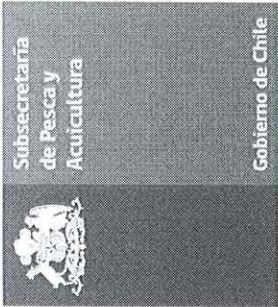

División de Acuicultura

INFORME TECNICO (UTS) N° 141
FECHA: 22-08-2014

Análisis de presencia de Banco Natural

Pert	profundidad de análisis	especie indicada en informe	Especie o grupo a evaluar	m ² um (1)	m ² um (2)	m ² Promedio	frecuencia de ocurrencia UM Con Rec/UM totales	% area muestreable	IPBAN	IPBANMax	Evaluación
211100002	Hasta 30 mts										NO SE BUCEO

Observaciones: El sector solicitado presenta profundidades mayores a 30 mts. Conforme a los antecedentes existentes, no se verifica la existencia de Bancos Naturales en el sector.

CHA
 C.I. N° 8776/14