

**FORMULARIO DE RESULTADOS DE LA EVALUACION DIRECTA DE
RECURSOS HIDROBIOLOGICOS BENTONICOS**

Solicitud N° 210100044-2	Solicitante INVERTEC PESQUERA MAR DE CHILOE S.A.
-----------------------------	---

Región Décima	Comuna Chaitén	Area o Localidad I. Ahullini S.
------------------	-------------------	------------------------------------

Fecha 06-04-2014	Hora Inicio 18:54	Embarcación Helduph.	Hora Término 19:09	CB 8571
---------------------	----------------------	-------------------------	-----------------------	------------

Carta DPC-305 Area 19,92 Hás

Coordenadas Geográficas Carta DPC-305 :	Vértice	Latitud	Longitud
	A	42° 45' 38,85" S	73° 05' 00,73" O
	B	42° 45' 55,01" S	73° 04' 46,34" O
	C	42° 45' 56,16" S	73° 05' 17,08" O
	D	42° 45' 54,09" S	73° 05' 18,29" O

Observaciones (Anotar situaciones u observaciones que expliquen o refuercen la inspección realizada)



Superficie muestreable aprox. : 0 (%)

Hora de la Medición 18:54.	Ajuste de Marea (mt) .93	Prof. Máxima 66,6 Observ.	Prof. Mínima 30 Observ.
		66,3 Ajustada	29,7 Ajustada

Posición geográfica de los extremos de la Unidad de Muestreo (boyerines).

	Inicio				Término			
	Latitud (S)		Longitud (O)		Latitud (S)		Longitud (O)	
Transecta N° 1	<input type="text"/>	<input type="text"/>	<input type="text"/>	<input type="text"/>	<input type="text"/>	<input type="text"/>	<input type="text"/>	<input type="text"/>
Transecta N° 2	<input type="text"/>	<input type="text"/>	<input type="text"/>	<input type="text"/>	<input type="text"/>	<input type="text"/>	<input type="text"/>	<input type="text"/>
Transecta N° 3	<input type="text"/>	<input type="text"/>	<input type="text"/>	<input type="text"/>	<input type="text"/>	<input type="text"/>	<input type="text"/>	<input type="text"/>
Transecta N° 4	<input type="text"/>	<input type="text"/>	<input type="text"/>	<input type="text"/>	<input type="text"/>	<input type="text"/>	<input type="text"/>	<input type="text"/>
Transecta N° 5	<input type="text"/>	<input type="text"/>	<input type="text"/>	<input type="text"/>	<input type="text"/>	<input type="text"/>	<input type="text"/>	<input type="text"/>



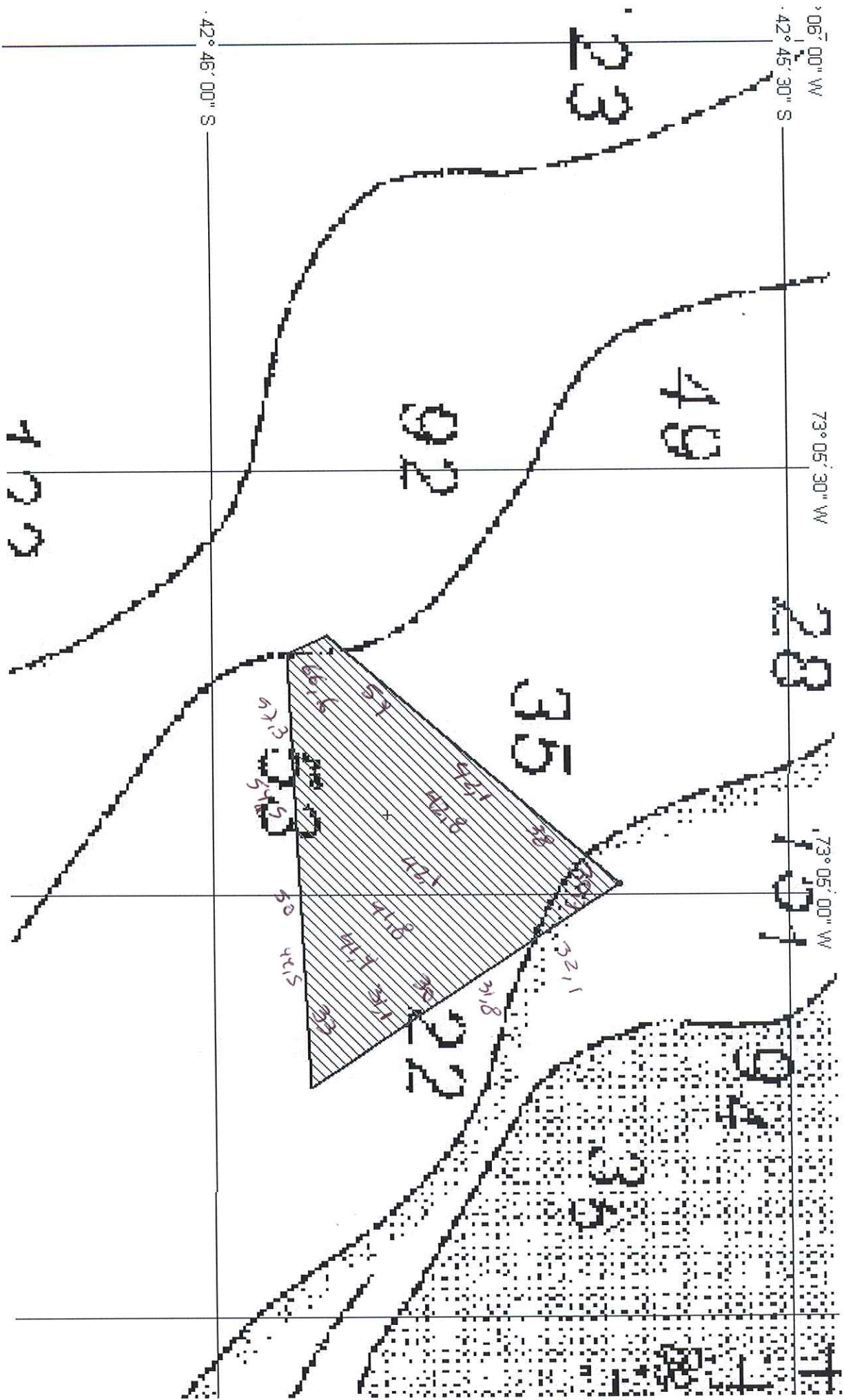

División de Acuicultura

INFORME TECNICO (UTS) N° 162
FECHA: 22-08-2014

Análisis de presencia de Banco Natural

Pert	profundidad de análisis	especie indicada en informe	Especie o grupo a evaluar	m ² um (1)	m ² um (2)	m ² Promedio	frecuencia de ocurrencia UM Con Rec/UM totales	% area muestreable	IPBAN	IPBANMax	Evaluación
210100044	Hasta 30 mts										NO SE BUCEO
Sector 2											

Observaciones: El sector solicitado presenta profundidades mayores a 30 mts. Conforme a los antecedentes existentes, no se verifica la existencia de Bancos Naturales en el sector.

CHAVCHA
CHAVCHA
C.I. N° 8762/14