

**FORMULARIO DE RESULTADOS DE LA EVALUACION DIRECTA DE RECURSOS  
HIDROBIOLOGICOS BENTONICOS**

Solicitud N° <b>211105007</b>	Solicitante <b>FERNANDEZ CACERES, GUILLERMO ANTONIO y otro</b>
----------------------------------	---

Región	Comuna	Area o Localidad
Décima	Ancud	Penla. Lacui S., Pta. Ahui

Fecha	Hora Inicio	Embarcación
<b>08-12-2012</b>	<b>11:50</b>	<b>Hollekijn</b>
	Hora Término	CB
	<b>12:50</b>	<b>8571</b>

Carta Shoa 7210 Area 05,50 Hás

	Vértice	Latitud	Longitud
Coordenadas Geográficas Carta Shoa 7210 :	A	41° 50' 01,98" S	73° 51' 17,37" O
	B	41° 50' 09,94" S	73° 51' 19,40" O
	C	41° 50' 08,61" S	73° 51' 28,77" O
	D	41° 50' 00,64" S	73° 51' 26,74" O

Observaciones (Anotar situaciones u observaciones que expliquen o refuercen la inspección realizada)

Superficie muestreable aprox. : 100 (%)

Hora de la Medición	Ajuste de Marea (mf)	Prof. Máxima	Prof. Mínima
<b>11:50</b>	<b>-4,6</b>	<b>6,8</b> Observ. <b>2,2</b> Ajustada	<b>5,6</b> Observ. <b>1</b> Ajustada

Posición geográfica de los extremos de la Unidad de Muestreo (boyerines).

	Inicio				Término							
	Latitud (S)		Longitud (O)		Latitud (S)		Longitud (O)					
Transecta N° 1	41	50	01,7	73	51	21,9	41	50	02,3	73	51	25,0
Transecta N° 2	41	50	04,8	73	51	22,5	41	50	05,3	73	51	25,2
Transecta N° 3	41	50	06,9	73	51	21,4	41	50	08,6	73	51	23,8













Cultivo de Algas	Fondo Blando (conchuela, grava, <u>arena</u> , limo, arcilla):	_____	70	%
Tipo de Fondo:	Fondo Semiduro (tertel, sedimento compactado):	_____	_____	%
	Fondo Duro ( <u>roca</u> , bolones):	_____	30	%

Nombre Inspector Sergio Barraza Pacheco

Nombre Capitán/Buzo Jose Gonzalez

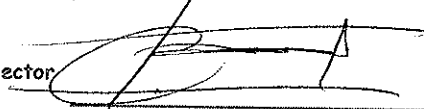
Firma Inspector 

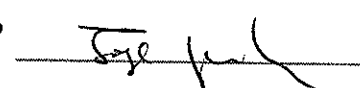
Firma Capitán/Buzo 

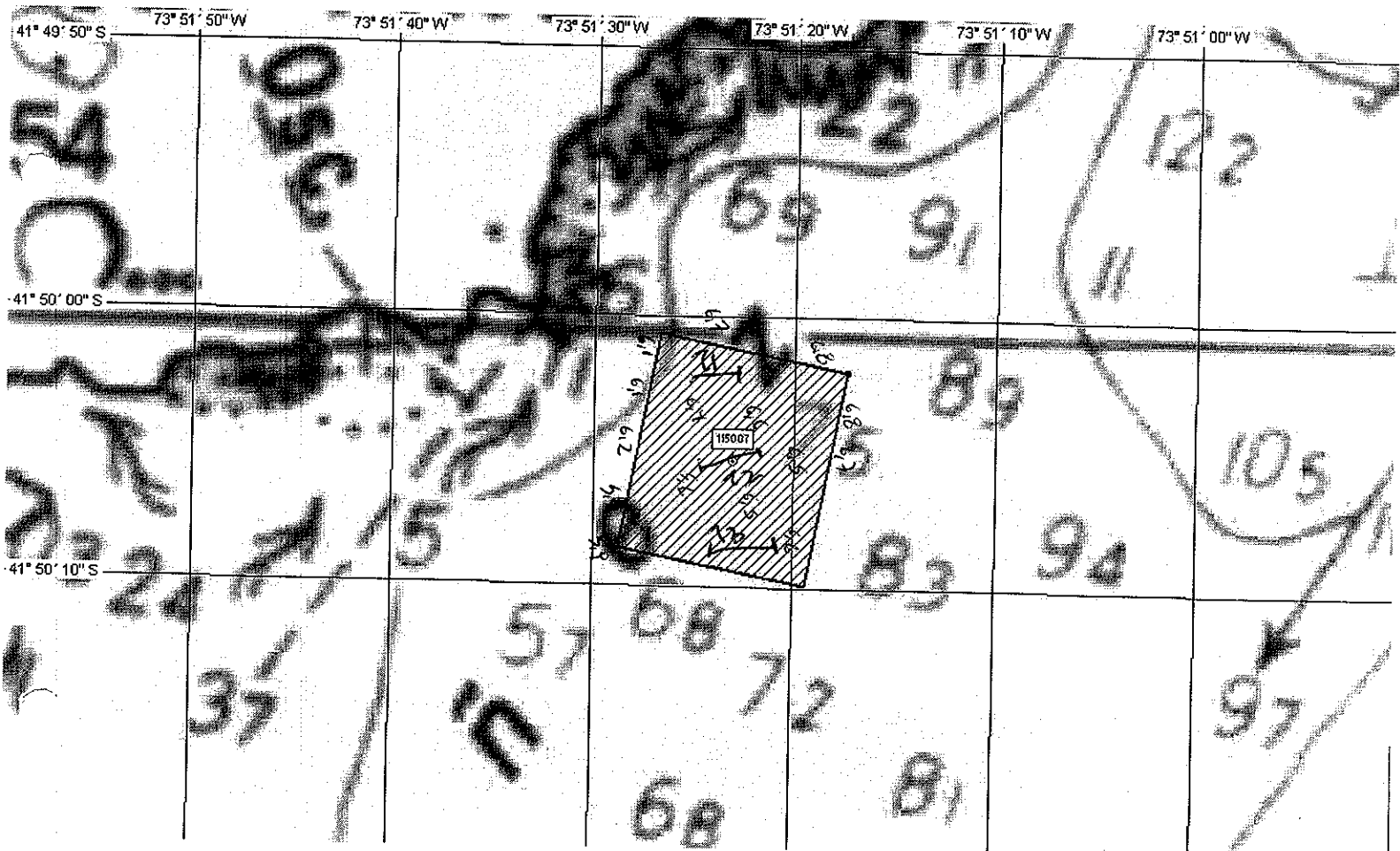



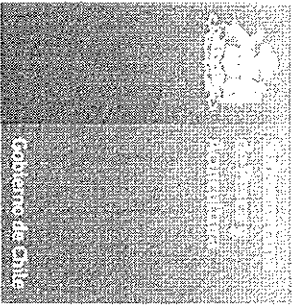

División de Acuicultura

**Informe N° 252**  
**Fecha: 19 de junio de 2013**  
**Análisis de presencia de Banco Natural**

Pert	profundidad de análisis	especie indicada en Informe	Especie o grupo a evaluar	m <sup>2</sup> um (1)	m <sup>2</sup> um (2)	m <sup>2</sup> um (3)	m <sup>2</sup> Promedio	frecuencia de ocurrencia UM Con Rec/UM totales	% area muestreable	IPBAN	IPBANMax	Evaluación
211105007	hasta 30 m	Jaiba Marmola	Jaiba						100			<b>No constituye banco natural</b>
211105007	hasta 30 m	Jaiba Panchote	Jaiba						100			<b>No constituye banco natural</b>

SMP/DCV/dcv  
 C.I. (Subpesca) N° 4758/13.