



**Formulario de resultados de la evaluación directa de recursos
hidrobiológico bentónicos**

Presencia de Recursos Profundidad Accidente Geográfico Tipo de Fondo

Solicitud N° 211122100	Solicitante BAHÍA CAMERON SPA
----------------------------------	---

Región XII	Comuna Natales	Area o Localidad PENÍNSULA VICUÑA MACKENNA, AL WESTE ESTERO POCA ESPERANZA
----------------------	--------------------------	--

Fecha 12-Sep-12	Hora Inicio 11:30	Embarcación Explorador Patagonia	Hora Término 11:41	CB 2279
---------------------------	-----------------------------	--	------------------------------	-------------------

Carta	Shoa 10600 (Datum SAD69)	Area	10.00 Hás	Vértice	Latitud	Longitud
Coordenadas Geográficas Carta Shoa 10600 :				A	52° 06' 00.09" S	73° 00' 48.42" O
				B	52° 06' 01.34" S	73° 00' 38.11" O
				C	52° 06' 17.22" S	73° 00' 43.21" O
				D	52° 06' 15.96" S	73° 00' 53.52" O

Observaciones (Anotar situaciones u observaciones que expliquen o refuercen la inspección realizada)

SE ADJUNTA:
 - PLANO ESCALA 1:5000 CON TRACK DE NAVEGACIÓN Y BATIMETRÍA.
 - LISTADO BATIMÉTRICO DEL TRACK EN ÁREA SOLICITADA.
 Superficie muestreable aprox. : _____ %

Hora de la Medición 11:30	Ajuste de Marea (mt) 0,5	Prof. Máxima 216,6	Prof. Observ. 217,1	Prof. Mínima 89	Prof. Observ. 89,5	Prof. Ajustada 89,5
-------------------------------------	------------------------------------	------------------------------	-------------------------------	---------------------------	------------------------------	-------------------------------



Posición geográfica de los extremos de las unidades de Muestreo (boyerines)

	Latitud	Longitud	Latitud	Longitud
Transecta N°1	_____	_____	_____	_____
Transecta N°2	_____	_____	_____	_____
Transecta N°3	_____	_____	_____	_____
Transecta N°4	_____	_____	_____	_____

Nombre Inspector

Humberto Provoste Gallardo

Nombre Capitán/Buzo

Hector Díaz Díaz
7967287-4

Firma Inspector



Firma Capitán/Buzo



INSPECTOR (2) / LUIS URBINA PARRA



SOLICITUD 211122100

Inicio Batimetría 11:00 horas, Término Batimetría 11:41 horas, 12/09/2012

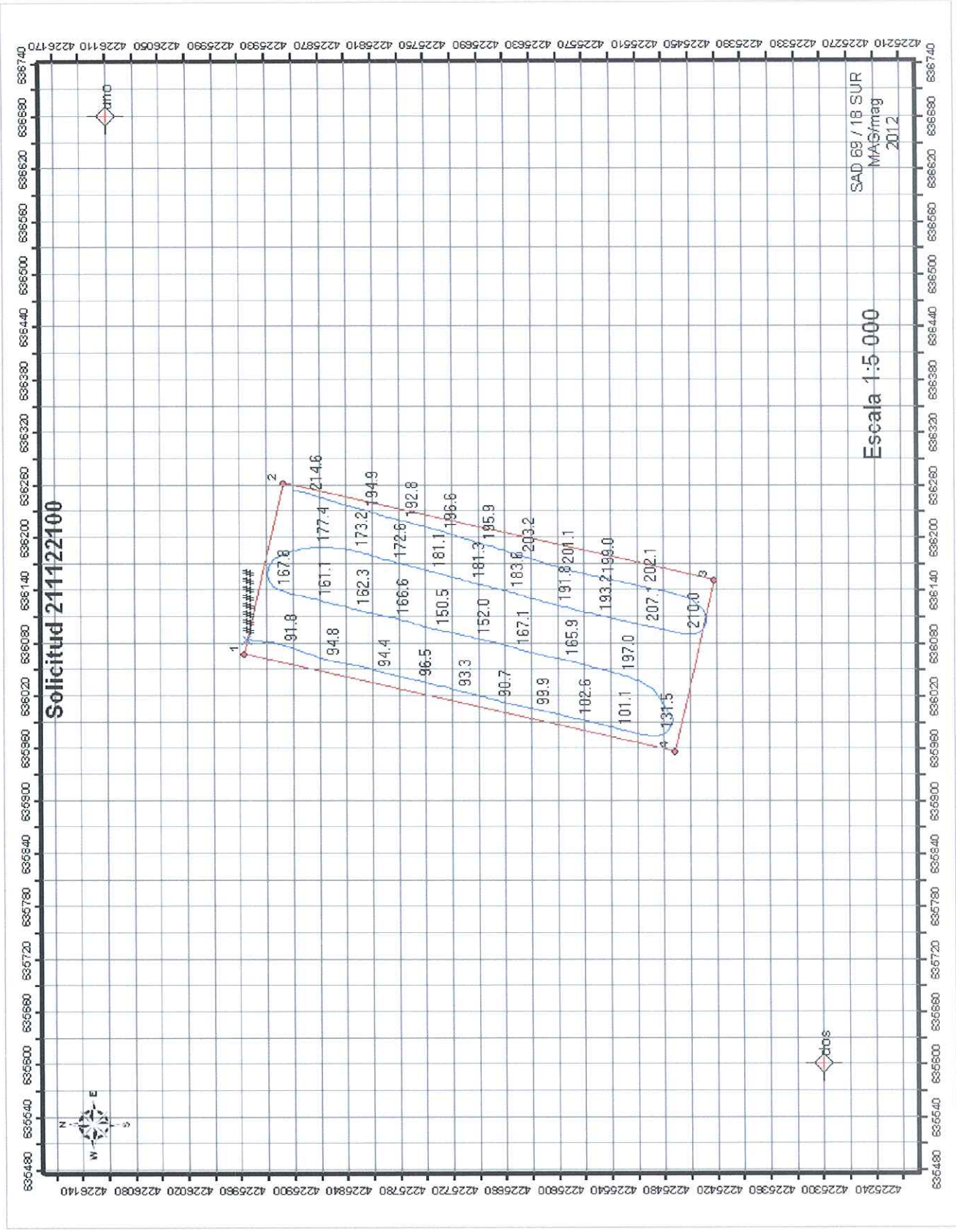

Scale 1:6074

División de Acuicultura

**INFORME TECNICO (UTS) N° 133
FECHA: 11-02-2013**

Análisis de presencia de Banco Natural

Pert	profundidad de análisis	especie indicada en informe	Especie o grupo a evaluar	m ² um (1)	m ² um (2)	m ² Promedio	frecuencia de ocurrencia UM Con Rec/UM totales	% area muestreable	IPBAN	IPBANMax	Evaluación
211122100	hasta 30 m										NO SE BUCEO

Observaciones: El sector solicitado presenta profundidades mayores a 30 mts. Conforme a los antecedentes existentes, no se verifica la existencia de Bancos Naturales en el sector.

CHA
CHA/cha
C.I. N° 345/13