

Formulario de resultados de la evaluación directa de recursos  
hidrobiológico bentónicos

Presencia de Recursos  Profundidad  Accidente Geográfico  Tipo de Fondo

Solicitud N° 211121063	Solicitante TRUSAL S.A.
---------------------------	----------------------------

Región XII	Comuna Río Verde	Area o Localidad PANÍNSULA MUÑOZ GAMERO, CANAL BERTRAND, NORTE DE ISLA RIESCO
---------------	---------------------	---

Fecha 05-Oct-12	Hora Inicio 09:15	Embarcación Explorador Patagonia
	Hora Término 09:25	CB 2279

Carta	Shoa 11700	Area	08.00 Hás
Coordenadas Geográficas Carta Shoa 11700 :			
	Vértice	Latitud	Longitud
	A	52° 46' 38.59" S	72° 19' 03.91" O
	B	52° 46' 43.44" S	72° 18' 56.85" O
	C	52° 46' 52.00" S	72° 19' 12.84" O
	D	52° 46' 47.15" S	72° 19' 19.90" O
Coordenadas Geográficas Datum WGS84 :			
	Vértice	Latitud	Longitud
	A	52° 44' 47.74" S	72° 20' 00.14" O
	B	52° 44' 52.59" S	72° 19' 53.08" O
	C	52° 45' 01.15" S	72° 20' 09.07" O
	D	52° 44' 56.30" S	72° 20' 16.13" O

Observaciones (Anotar situaciones u observaciones que expliquen o refuercen la inspección realizada)

SE ADJUNTA:  
 . PLANO ESCALA 1:5000 CON TRACK DE NAVEGACIÓN Y BATIMETRÍA.  
 . LISTADO BATIMÉTRICO DEL TRACK EN ÁREA SOLICITADA.

Superficie muestreable aprox. : \_\_\_\_\_ %

Hora de la Medición 09:15	Ajuste de Marea (mt) -0,1	Prof. Máxima 270,2 Observ.	270,1 Ajustada	Prof. Mínima 230,0 Observ.	229,9 Ajustada
------------------------------	------------------------------	----------------------------------	-------------------	----------------------------------	-------------------



Posición geográfica de los extremos de las unidades de Muestreo (boyerines)

	Latitud	Longitud	Latitud	Longitud
Transecta N°1	_____	_____	_____	_____
Transecta N°2	_____	_____	_____	_____
Transecta N°3	_____	_____	_____	_____
Transecta N°4	_____	_____	_____	_____

Nombre Inspector Humberto Provoste Gallardo

Firma Inspector



Nombre Capitán/Buzo

Firma Capitán/Buzo

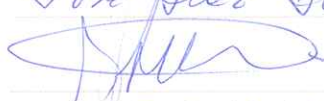
Jose Luis Juez  
  
 7.584.261-K

INSPECTOR (2) LOIS URBINA PATIÑA

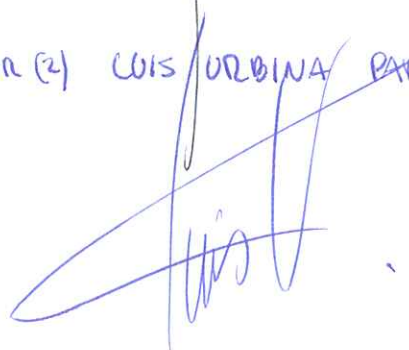

# SOLICITUD 211121063

Inicio Batimetría 09:15 horas, Término Batimetría 09:25 horas, 05/10/2012

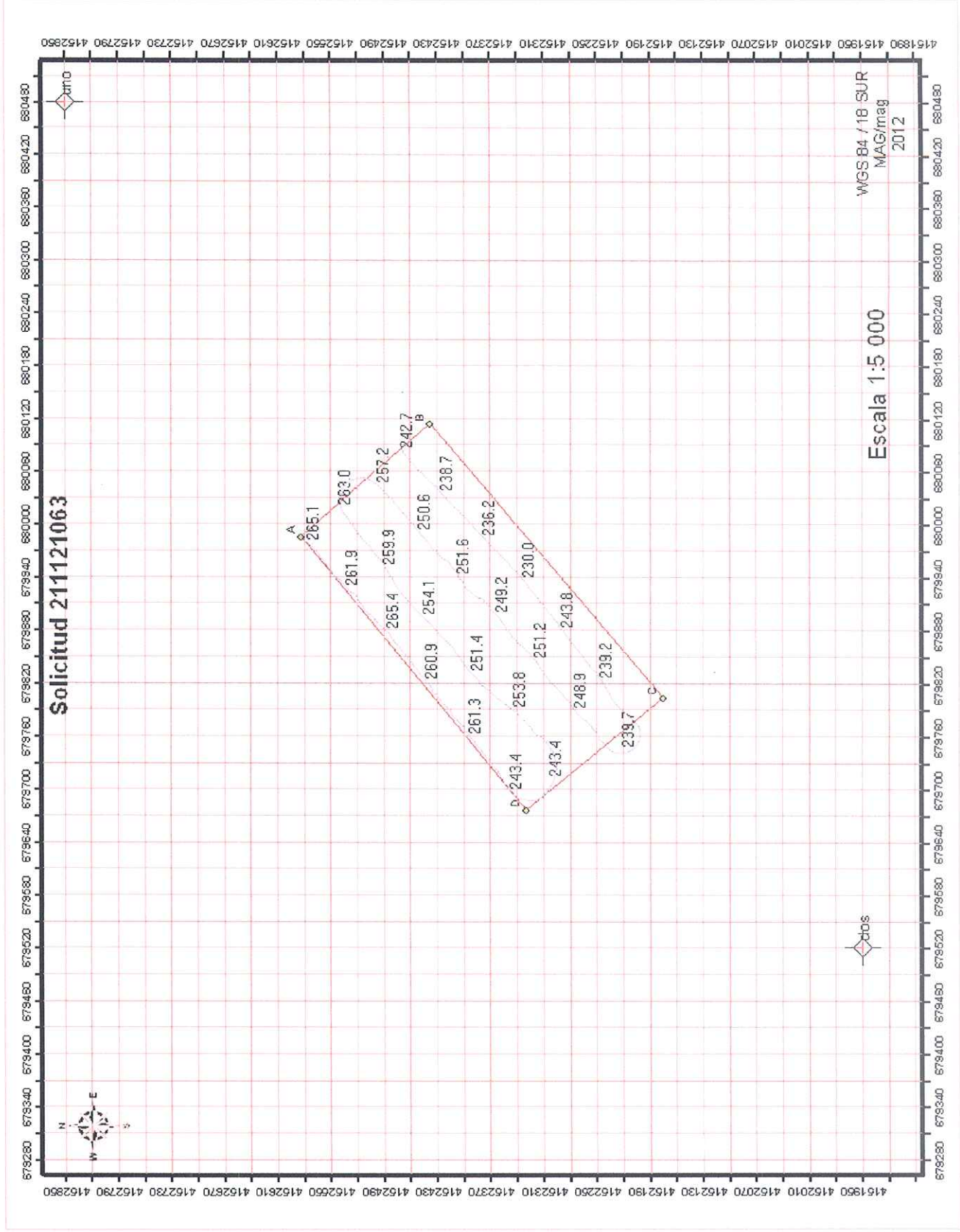

**División de Acuicultura**

**INFORME TECNICO (UTS) N° 124  
FECHA: 11-02-2013**

Análisis de presencia de Banco Natural

Pert	profundidad de análisis	especie indicada en informe	Especie o grupo a evaluar	m <sup>2</sup> um (1)	m <sup>2</sup> um (2)	m <sup>2</sup> Promedio	frecuencia de ocurrencia UM Con Rec/UM totales	% area muestreable	IPBAN	IPBANMax	Evaluación
211121063	hasta 30 m										<b>NO SE BUCEO</b>

Observaciones: El sector solicitado presenta profundidades mayores a 30 mts. Conforme a los antecedentes existentes, no se verifica la existencia de Bancos Naturales en el sector.

  
CHA/cha  
C.I. N° 583/13