



**Formulario de resultados de la evaluación directa de recursos  
hidrobiológico bentónicos**

Presencia de Recursos  Profundidad  Accidente Geográfico  Tipo de Fondo

Solicitud N° 211121025	Solicitante SALMONES FROWARD LTDA.
---------------------------	---------------------------------------

Región XII	Comuna Río Verde	Area o Localidad ISLA RIESCO, AL SUR DE BAHÍA LEON
---------------	---------------------	---

Fecha 06-Oct-12	Hora Inicio 08:53	Embarcación Explorador Patagonia
	Hora Término 09:03	CB 2279

Carta Shoa 11700 Area 06,00 Hás

	Vértice	Latitud	Longitud
Coordenadas Geográficas Carta Shoa 11700 :	A	52° 43' 19,10" S	72° 12' 00,00" O
	B	52° 43' 19,10" S	72° 11' 49,17" O
	C	52° 43' 28,97" S	72° 11' 49,17" O
	D	52° 43' 28,97" S	72° 12' 00,00" O

	Vértice	Latitud	Longitud
Coordenadas Geográficas Datum WGS84 :	A	52° 42' 06,08" S	72° 13' 05,93" O
	B	52° 42' 06,37" S	72° 12' 55,29" O
	C	52° 42' 16,06" S	72° 12' 56,01" O
	D	52° 42' 15,77" S	72° 13' 06,65" O

Observaciones (Anotar situaciones u observaciones que expliquen o refuercen la inspección realizada)

SE ADJUNTA:  
 . PLANO ESCALA 1:5000 CON TRACK DE NAVEGACIÓN Y BATIMETRÍA.  
 . LISTADO BATIMÉTRICO DEL TRACK EN ÁREA SOLICITADA.

Superficie muestreable aprox. : \_\_\_\_\_ %

Hora de la Medición 08:53	Ajuste de Marea (mt) 0,2	Prof. Máxima 167,5 Observ.	Prof. Ajustada 167,7 Ajustada	Prof. Mínima 88,8 Observ.	Prof. Ajustada 89,0 Ajustada
------------------------------	-----------------------------	----------------------------------	-------------------------------------	---------------------------------	------------------------------------



Solicitud 211121025; Campaña 4 - 2012

Posición geográfica de los extremos de las unidades de Muestreo (boyerines)

	Latitud	Longitud	Latitud	Longitud
Transecta N°1	_____	_____	_____	_____
Transecta N°2	_____	_____	_____	_____
Transecta N°3	_____	_____	_____	_____
Transecta N°4	_____	_____	_____	_____

Nombre Inspector Humberto Provoste Gallardo

Firma Inspector

INSPECTOR (2) LUIS DELFINA PARRA

Nombre Capitán/Buzo

Firma Capitán/Buzo

7.564.261-K.

# SOLICITUD 211121025

Inicio Batimetría 08:53 horas, Término Batimetría 09:03 horas, 06/10/2012

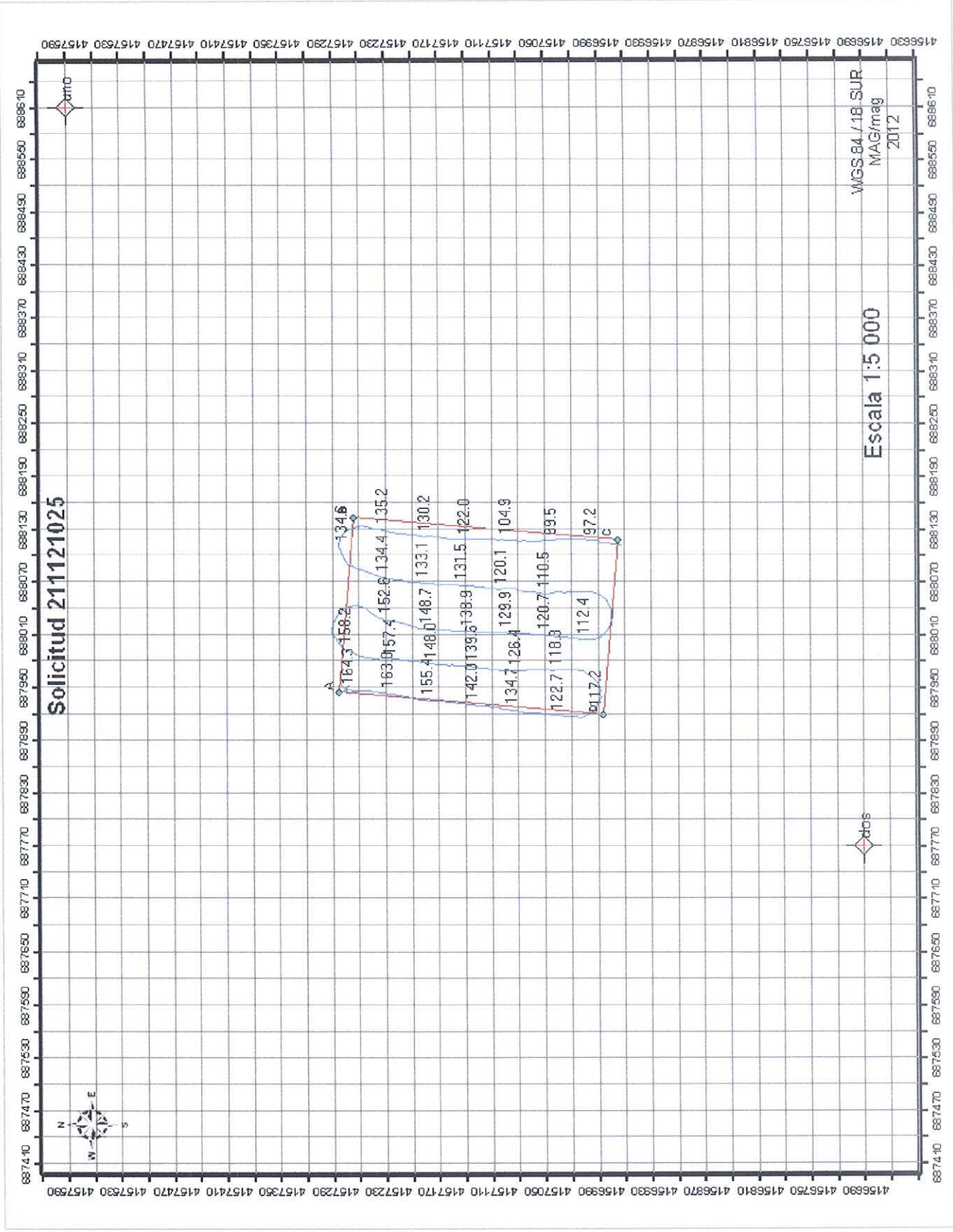

**División de Acuicultura**

**INFORME TECNICO (UTS) N° 110  
FECHA: 11-02-2013**

Análisis de presencia de Banco Natural

Pert	profundidad de análisis	especie indicada en informe	Especie o grupo a evaluar	m <sup>2</sup> um (1)	m <sup>2</sup> um (2)	m <sup>2</sup> Promedio	frecuencia de ocurrencia UM Con Rec/UM totales	% area muestreable	IPBAN	IPBANMax	Evaluación
211121025	hasta 30 m										<b>NO SE BUCEO</b>

Observaciones: El sector solicitado presenta profundidades mayores a 30 mts. Conforme a los antecedentes existentes, no se verifica la existencia de Bancos Naturales en el sector.

*CHA*  
CHA/cha  
C.I. N° 568/13