



**Formulario de resultados de la evaluación directa de recursos
hidrobiológico bentónicos**

Presencia de Recursos Profundidad Accidente Geográfico Tipo de Fondo

Solicitud N° 211121016	Solicitante EMPRESAS AQUACHILE S.A.
----------------------------------	---

Región XII	Comuna Río Verde	Area o Localidad CANAL BERTRAND, SENO SKYRING, SECTOR 3
----------------------	----------------------------	---

Fecha 05-Oct-12	Hora Inicio 09:30	Embarcación Explorador Patagonia
	Hora Término 09:48	CB 2279

Carta	Shoa 11700	Area	05.25 Hás		
		Vértice	Latitud	Longitud	
Coordenadas Geográficas Carta Shoa 11700 :		A	52° 45' 40.27" S	72° 16' 10.03" O	
		B	52° 45' 42.52" S	72° 16' 02.94" O	
		C	52° 45' 52.55" S	72° 16' 11.59" O	
		D	52° 45' 50.30" S	72° 16' 18.68" O	
		Vértice	Latitud	Longitud	
Coordenadas Geográficas Datum WGS84 :		A	52° 43' 51.40" S	72° 18' 04.61" O	
		B	52° 43' 54.47" S	72° 17' 58.42" O	
		C	52° 44' 03.24" S	72° 18' 10.20" O	
		D	52° 44' 00.17" S	72° 18' 16.40" O	

Observaciones (Anotar situaciones u observaciones que expliquen o refuercen la inspección realizada)

SE ADJUNTA:

- PLANO ESCALA 1:5000 CON TRACK DE NAVEGACIÓN Y BATIMETRÍA.
- LISTADO BATIMÉTRICO DEL TRACK EN ÁREA SOLICITADA.

Superficie muestreable aprox. : _____ %

Hora de la Medición 09:30	Ajuste de Marea (mt) 0,1	Prof. Máxima 352,7 Observ.	352,8 Ajustada	Prof. Mínima 294,9 Observ.	395,0 Ajustada
-------------------------------------	------------------------------------	---	--------------------------	---	--------------------------



Posición geográfica de los extremos de las unidades de Muestreo (boyerines)

	Latitud	Longitud	Latitud	Longitud
Transecta N°1	_____	_____	_____	_____
Transecta N°2	_____	_____	_____	_____
Transecta N°3	_____	_____	_____	_____
Transecta N°4	_____	_____	_____	_____

Nombre Inspector Humberto Provoste Gallardo

Firma Inspector

INSPECTOR (2) UIS / VERONICA PARRA

Nombre Capitán/Buzo

Firma Capitán/Buzo

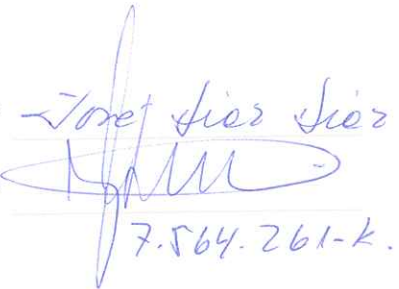
 7.564.261-k.

SOLICITUD 211121016
Inicio Batimetría 09:30 horas, Término Batimetría 09:48 horas, 05/10/2012

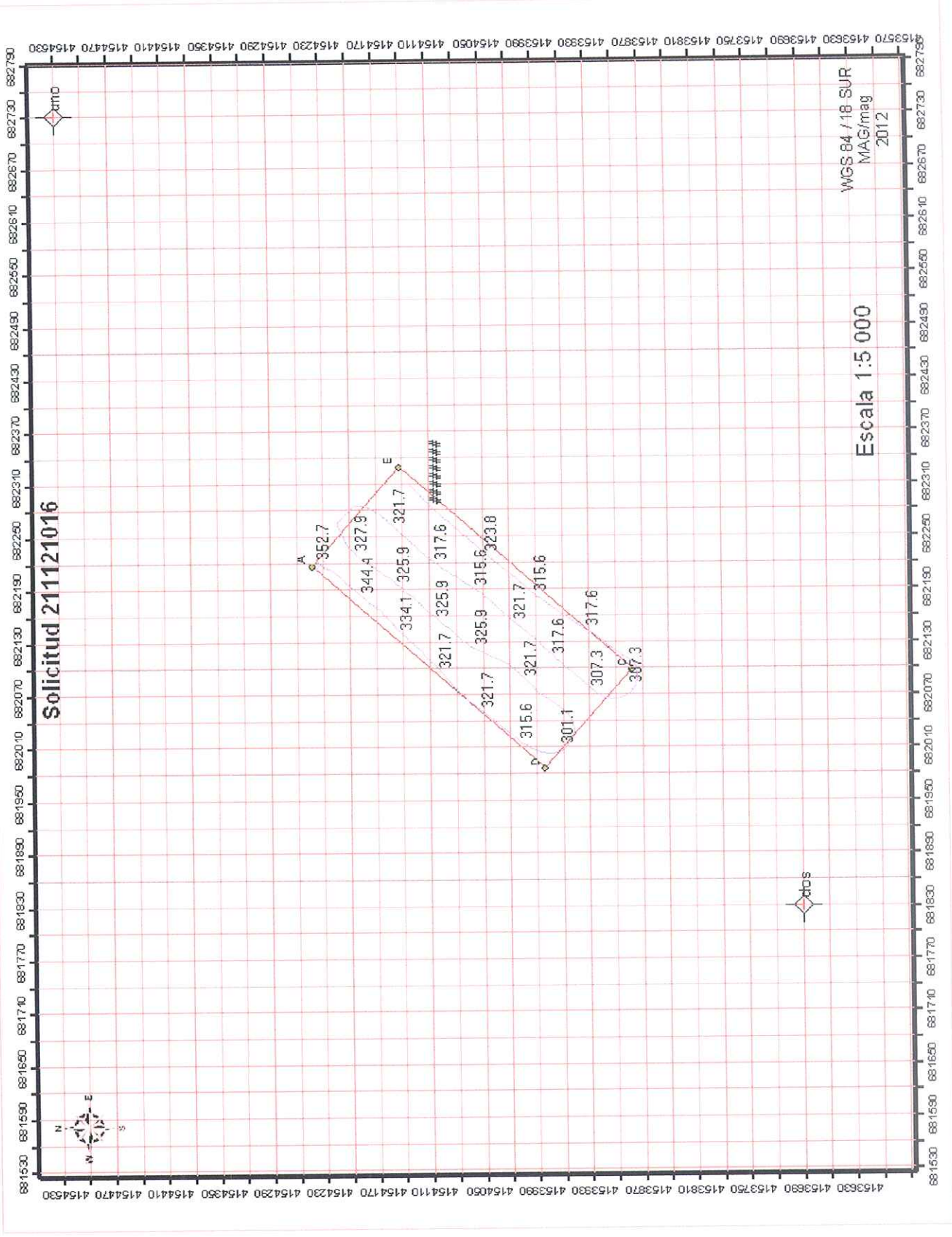

División de Acuicultura

**INFORME TECNICO (UTS) N° 103
FECHA: 11-02-2013**

Análisis de presencia de Banco Natural

Pert	profundidad de análisis	especie indicada en informe	Especie o grupo a evaluar	m ² um (1)	m ² um (2)	m ² Promedio	frecuencia de ocurrencia UM Con Rec/UM totales	% area muestreable	IPBAN	IPBANMax	Evaluación
211121016	hasta 30 m										NO SE BUCEO

Observaciones: El sector solicitado presenta profundidades mayores a 30 mts. Conforme a los antecedentes existentes, no se verifica la existencia de Bancos Naturales en el sector.