



**Formulario de resultados de la evaluación directa de recursos
hidrobiológico bentónicos**

Presencia de Recursos Profundidad Accidente Geográfico Tipo de Fondo

Solicitud N° 208122218	Solicitante WAN MONSALVE, LISIG
---------------------------	------------------------------------

Región XII	Comuna Natales	Area o Localidad Seno Erezacano Sector N° 20
---------------	-------------------	---

Fecha 18-Jul-12	Hora Inicio 14:22	Hora Término 14:33	Embarcación Explorador Patagonia	CB 2279
--------------------	----------------------	-----------------------	-------------------------------------	------------

Carta	Shoa 10600 (Datum SAD69)	Area	05,00 Hás	
		Vértice	Latitud	Longitud
Coordenadas Geográficas Carta Shoa 10600 :		A	51° 33' 16,53" S	73° 01' 58,06" O
		B	51° 33' 21,12" S	73° 01' 50,74" O
		C	51° 33' 26,82" S	73° 01' 59,94" O
		D	51° 33' 22,23" S	73° 02' 07,26" O

Observaciones (Anotar situaciones u observaciones que expliquen o refuercen la inspección realizada)
*Se adjunta: Plano en escala 1:5000 con track de navegación y Batimetría
 - listado batimétrico del track en el área solicitada.*

Superficie muestreable aprox. : _____ %

Hora de la Medición 14:23	Ajuste de Marea (mt) 0,5	Prof. Máxima 124,7	Prof. Ajustada 125,2	Prof. Mínima 35,5	Prof. Ajustada 36
------------------------------	-----------------------------	-----------------------	-------------------------	----------------------	----------------------



Posición geográfica de los extremos de las unidades de Muestreo (boyerines)

	Latitud	Longitud	Latitud	Longitud
Transecta N°1	_____	_____	_____	_____
Transecta N°2	_____	_____	_____	_____
Transecta N°3	_____	_____	_____	_____
Transecta N°4	_____	_____	_____	_____

Nombre Inspector Humberto Provoste Gallardo

Nombre Capitán/Buzo

Firma Inspector

Firma Capitán/Buzo

Inspector (2) KARIN SERGIO KAIZATH

Inspector (3) Elizabeth Godoy

 JOSÉ DÍAZ DÍAZ
 OF. 564.261-k

SOLICITUD 208122218
Hora Inicio Batimetría: 14:22, Hora Terminó Batimetría: 14:33, Fecha: 18/07/2012

Solicitud 208122218

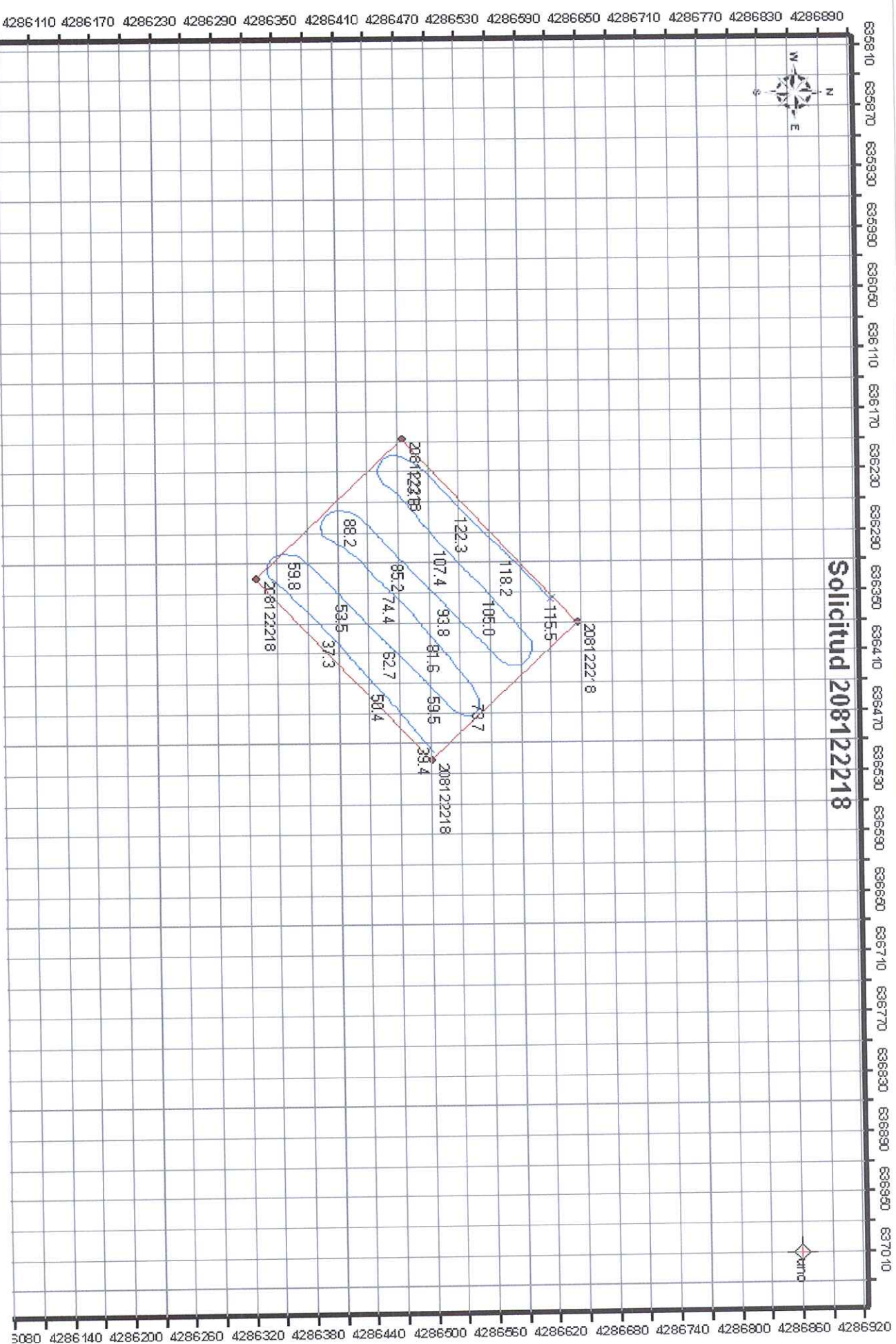

División de Acuicultura

**INFORME TECNICO (UTS) N° 75
FECHA: 11-02-2013**

Análisis de presencia de Banco Natural

Pert	profundidad de análisis	especie indicada en informe	Especie o grupo a evaluar	m ² um (1)	m ² um (2)	m ² Promedio	frecuencia de ocurrencia UM Con Rec/UM totales	% area muestreable	IPBAN	IPBANMax	Evaluación
208122218	hasta 30 m										NO SE BUCEO

Observaciones: El sector solicitado presenta profundidades mayores a 30 mts. Conforme a los antecedentes existentes, no se verifica la existencia de Bancos Naturales en el sector.

CHA
CHA/cha
C.I. N° 339/13